Impresso nas machinas rotativas de Marinoni

Correio da Manhã

Director—EDMUNDO BITTENCOURT

Impresso em papel da Casa P. Prioux & C.—Paris.

ANNO VII — N. 4.059 | RIO DE JANEIRO — QUINTA-FEIRA, 19 DE SETEMBRO DE 1907 | Redacção — Rua do Ouvidor n. 117

ASSIGNATURAS

Um anno	30$000
Seis mezes	18$000

Aos srs. assignantes pedimos nos enviarem a importancia de suas assignaturas em vales postaes do Correio e endereçados ao gerente desta folha, *V. A. Duarte Felix*.

REFORMA DA FAZENDA

A recente remodelação por que passaram algumas das repartições dependentes do ministerio da fazenda, accentuadamente a Casa da Moeda e as Delegacias Fiscaes, dispensa qualquer alteração no seu preceituario fundamental.

O mesmo não occorre com a Caixa da Amortização, cujo acto organico, datado de 1885, reclama revisão em pontos de detalhe, e as Caixas Economicas reguladas pelo decreto de 1887, (2 de abril): já têm estas sido objecto de estudos, para a reorganização autorizada na lei de 31 de dezembro de 1903, e aquella não poderá deixar de ser comprehendida na autorização ampla que ao governo convirá seja dada, para a revisão de dispositivos, que por não constituirem regras basilares do instituto, não ha necessidade de consagrar no acto reformador das estações que presidem aos principaes serviços da fazenda publica.

E' de conveniencia fiar o Congresso a feição a imprimir a certos serviços, da solicita iniciativa que vae revelando o titular da administração fiscal: embora subordine as innovações que forem incrustadas, no regimen actual, ao seu exame, logrará realizar mais cuidada remodelação dos serviços, si deixar, a formação do quadro discriminativo das attribuições a quem póde encontrar nas suggestões da experiencia e pratica diuturna da administração ensinamentos que habilitem a supprir as omissões e ampliar as restricções, inconciliaveis com as necessidades do serviço, devidamente apuradas em tirocinio experimental.

O que não convém escape á acção da lei é a modificação na actual situação dos funccionarios dirigentes do Thesouro.

A deslocação de attribuições de grande relevo funccional, para o Tribunal de Contas, reduziu, é certo, os directores do Thesouro á competencia deliberativa nas materias do trato diario dos expedientes elementares da administração, e a cooperação do conselho de fazenda, exprimindo-se sob o aspecto de alvitres opinativos, como si tal instituto se houvesse modelado sob a acção do governo absoluto, que traçára os lineamentos do conselho congenere creado no alvará de 28 de junho de 1808 e modelado pelo da lei de 22 de dezembro de 1761, que instituira o Erario Regio de Lisboa.

Sob tal aspecto é preferivel que desappareça a instituição; desde que a acção deliberativa localiza-se, de modo exclusivo, no ministro da fazenda, cabendo-lhe, em ultima instancia, resolver os recursos interpostos das deliberações dos chefes das estações arrecadadoras dos impostos e dos que são tomados por directores de repartições em as quaes o interesse, ou ainda, o direito individual podem encontrar-se em collisão com a fazenda federal, convirá deixar ao criterio do ministro consultar os chefes dos serviços, nos casos que lhe parecer necessario esclarecer-lhes á luz da experiencia dos que lidam continuamente com o movimento administrativo.

Reclama medida decisiva a elevação do nivel em que paira, na actualidade, a situação hierarchica dos directores do Thesouro.

Quando membros componentes do tribunal do Thesouro, desde a organização que a este imprimira a lei de 1831, eram considerados em quasi situação de egualdade, com os membros dos mais elevados institutos judiciarios.

A lei de 1831 dera-lhes, pela investidura do cargo, o titulo de conselho, e as posteriores reorganizações, calcadas sob a autorização da lei de 4 de julho de 1850, não effectuaram tal condição hierarchica, antes, respeitaram-n'a, retribuindo-os com vencimentos eguaes aos dos juizes do Supremo Tribunal de Justiça.

A reforma de 1892 modificou semelhante situação.

Comquanto, sempre subordinados ao principio da inteira amovibilidade, consagrado no decreto de 1868, e nem siquer terem sido, em qualquer tempo, amparados pela medida do art. 9 da lei de 1893, e quando revogada esta, pelo preceito garantidor do art. 4 do decreto legislativo de 26 de dezembro de 1895, tinham na elevação das attribuições compensação da precariedade da situação de demissiveis *ad nutum*, aliás, sempre inherentes a taes cargos desde sua creação, não sendo novidade o dispositivo do art. 1 da lei de 1895, que os declara de livre nomeação do governo.

Quando em 1870 foram elevados a nove contos annuaes os vencimentos dos ministros do Supremo Tribunal de Justiça, serviu isso de razão para em 1873 serem elevados os dos directores do Thesouro a egual quantia, como ficou consagrado na tabella A, annexa ao decreto n. 5.245 de 5 de abril daquelle anno.

Com a nova legislação, á situação de relativa inferioridade pretenderam solicitar remedios, tendo sempre em vista as condições mais favoraveis creadas aos membros do Tribunal de Contas. A tão falso criterio de apreciação dos factos, convém oppôr a medida unica acceitavel: collocar na situação, que lhe compete, o Thesouro como o centro da unificação do apparelho administrativo fiscal e o ponto de convergencia das ramificações do mecanismo da gestão financeira.

A acção synergica das diversas peças do systema fazendario dever-se-á a exactidão no funccionamento do mesmo e a perfeição dos resultados a conseguir.

Concedam-se garantias aos que por longo tempo desempenharem, com exacta comprehensão do dever, os cargos da gestão fiscal; sem quebra da força de cohesão, que a tão complexa engrenagem, empresta sempre a disciplina; ampliada a faculdade ao gestor supremo do poder expurgar os quadros da fazenda dos elementos viciosos, póde a lei assegurar, senão a vitaliciedade, que sómente em casos especiaes deve ser concedida, a garantia do processo administrativo preliminar estabelecido no decreto de de 1895, como correctivo á situação de amovibilidade, correlato necessario da investidura, por meio da nomeação livre do governo, nos cargos elevados de directores da repartição central da administração da fazenda.

Topicos e Noticias

O TEMPO

Eil-o, ahi o temos, o terrivel, barbaro e insupportavel calor!

O dia de hontem marca indubitavelmente o inicio do seu torturante reinado, com aquelle céo de chumbo, por onde passeou impiedoso e caustico o louro Apollo. Nem os thermometros do Castello fugiram á sua torrida influencia e registraram 31,3 gráos para a temperatura maxima.

Ufi! que calor!...

HONTEM

Estiveram no palacio do Cattete os srs.: ministro do interior e prefeito do Districto Federal; senadores Moniz Freire, Lauro Sodré, Pires Ferreira, Coelho e Campos, Sylverio Nery e Victorino Monteiro; deputados Frederico Borges, Elyseu Guilherme, Henrique Borges, Carvalho Chaves, Mello Mattos, Passos de Miranda, Waldemiro Moreira, João Luiz Alves, S. Barroso Esmeraldino Bandeira, Joaquim Pires e Figueiredo Rocha; dr. Alfredo Varela, intendente Bittencourt da Silva Filho, dr. Demetrio Ribeiro, major Miguel de Oliveira Salazar, dr. Augusto Olympio Viveiros de Castro, dr. Leal Junior, Frederico Maleid, dr. João de Avellar de Magalhães Calvet, dr. Charles Seigueuret, M. Joseph de Jugher, dr. Arthur J. de Andrade Pinto, Clementino de Hollanda, consul G. Pires Ferreira e o dr. M. Pacheco Prates, director da Instrucção Publica de Porto Alegre.

Conferenciou demoradamente com o presidente da Republica o dr. Tavares de Lyra, ministro do interior.

Estiveram com o titular da pasta da justiça os deputados Raymundo de Miranda e Diogo Fortuna.

Caixa de Conversão

A Caixa de Conversão recebeu £ 1.118 e 110 coroas austriacas, correspondentes a 17:961$333, tendo sido retiradas £ 1.392, francos 220 e 47:5 em moedas de ouro nacional equivalentes a 23:187$000.

Cambio

Curso Official

PRAÇAS	90 D/V	Á VISTA
Sobre Londres	15 3/16	15 3/64
» Paris	629	636
» Hamburgo	775	786
» Italia	—	638
» Portugal	—	247
» Nova York	—	3.302
Libra esterlina em moeda		16.066
Ouro nacional em vales por 1$		1.793
Bancario	15 5/32	15 7/32
Caixa matriz	15 5/32	15 3/16

Renda da Alfandega

Renda do dia 18:

Em ouro	119:965$383	
Em papel	180:456$383	300:421$766
Renda do dia 2 a 18 do corrente		4.475:645$614
Em egual periodo de 1906		4.295:883$803
Differença a maior em 1907		178:761$311

HOJE

Reune-se, ás 4 horas da tarde, no Museu Commercial, a Commissão Organizadora da Exposição do Districto Federal.

A' 1 hora da tarde serão abertos no ministerio da industria os envolucros que contêm os relatorios, plantas e desenhos das invenções dos srs. Joseph Arnoldi, Carlos Stalloni, José de Calazans Nogueira, Alfred Ord Tate, Francisco de Campos Andrade, Justo Fernandes Muriel, João Silveira da Motta, Bartholomeu Garret, Terlemi y Semino, Henry Jacques Gaisman, das Bremen, Baumwollheverke G. m. b. H. e Jute & Hanf Industrie Actien-Gesell shaft.

Está de serviço na repartição central de Policia o 3º delegado auxiliar.

Missas

Rezam-se as seguintes, por alma de:

D. Justino Diniz, ás 8 horas, na matriz do Divino Espirito Santo;

Marcellino de Magalhães Queiroz, ás 8 horas, na matriz do Engenho Novo.

Reuniões

Effectuam-se as seguintes:

Do Cons.·. Ger.·. da Ord.·., sess.·. ord.·., além das annunciadas na «Vida Operaria».

A' noite

LYRICO — *Madame Butterfly*.
APOLLO — *O testamento da velha*.
RECREIO — *O dote*.
CINEMATOGRAPHO PATHÉ — Funcção variada.
MOULIN ROUGE — Espectaculo variado.
CINEMATOGRAPHO PARISIENSE — Diversão variada.

Haverá hoje despacho collectivo do ministerio.

O presidente da Republica comparecerá amanhã á solennidade da inauguração da Escola Modelo da rua Camerino.

Vindo do Pará, onde servia como director do arsenal de marinha desse Estado, apresentou-se hontem ás autoridades superiores da marinha, o engenheiro naval capitão de corveta Eduardo Ferraz.

O presidente da Republica determinou ao marechal Hermes da Fonseca, ministro da guerra, que em seu nome elogiasse as forças do exercito que tomaram parte nas grandes manobras militares de Santa Cruz, pelo brilho e correcção com que essas foram desempenhadas.

O presidente da Republica pretende assistir hoje á noite, em companhia de sua familia, ao espectaculo do theatro Lyrico, em beneficio da Sociedade Beneficente Portugueza.

Parte por estes dias para Campos, onde vae realizar uma conferencia literaria, o nosso collega de imprensa Osorio Duque Estrada.

E' de esperar que a culta cidade fluminense saiba receber e applaudir como elle merece o orador que tanto exito tem alcançado nas conferencias do Instituto.

Advogados — Drs. Moniz Freire e Pereira da Silva — Rua da Quitanda, 81, 1º andar — Dias 12

Acham-se quasi assentadas as seguintes nomeações:

Do capitão de mar e guerra, actual commandante geral das torpedeiras, para o cargo de sub-chefe do estado maior general da armada; do contra-almirante graduado Gavião Pereira Pinto, commandante do corpo de marinheiros nacionaes, para vice-inspector de marinha ou inspector de fazenda; do capitão de mar e guerra Polycarpo de Barros, actualmente naquelle cargo, para commandar o couraçado *Riachuelo*; dos officiaes de egual patente Pereira e Souza, capitão do porto do Rio Grande do Sul, para commandar o corpo de marinheiros nacionaes, Ferreira Campello, capitão do porto do Rio de Janeiro, para uma commissão que se relaciona com os novos depositos navaes, e Silvino de Carvalho Rocha, chefe do deposito naval, para capitão do porto do Rio Grande do Sul.

São boatos que correm com muita insistencia.

Perfumarias finas L. Hermanny. Gonç. Dias 6

Tem sido muito visitada nestes ultimos dias a Exposição Geral de Bellas-Artes, que continúa aberta diariamente.

Brandão — Alfaiate — Av. Central 102, 1º andar.

Ao ministro da industria os funccionarios do seu ministerio entregaram hontem um memorial, solicitando a intervenção de s. ex. junto aos poderes competentes afim de que tenha bom andamento, no Congresso Nacional, o projecto de lei que manda equiparar os vencimentos dos empregados publicos

A REFORMA DO ENSINO

II

Vamos *pari passu* estudando os diversos artigos do projecto.

Depara-se-nos logo no art. 1º letra *e* permissão dada ao governo «para auxiliar as municipalidades e os governos estaduaes para fundação e manutenção de escolas».

Que escolas sejam as de que cogita o legislador—não nol-o diz o projecto.

Serão ellas primarias ou secundarias ou ainda, superiores ou especiaes? Tratar-se-á de institutos das quatro categorias normalmente admittidas? Estará na mente do legislador occulta referencia ao ensino profissional, cogitação maxima dos ultimos tempos entre nós?

Buscando interpretar *bona fide* o intento da lei, percorremos com attenção o projecto e, não encontrando em parte alguma o almejado esclarecimento, suppuzemos tratar-se, de preferencia, de casas de instrucção primaria. Houve, para chegar a essa conclusão, motivo de ordem geral que assim orientou o nosso espirito perdido em conjecturas: lembramo-nos que, na pureza de um regimen republicano, democratico, a União deve primordial e quasi exclusivamente occupar-se do ensino primario, deixando á iniciativa particular a creação de institutos de instrucção secundaria ou superior.

Formar aristocratas da intelligencia não deve ser escopo visado por um governo, saido do povo e governado por elle. Como, pois, razoavelmente crer que a nação democratica brasileira, pobre ainda, se vá embrenhar faustosamente pelos invios sertões patrios para estabelecer aqui e acolá, em meio atrazadissimo ou analphabeto, escolas secundarias ou superiores?

Tratá-se, portanto, ao que se deixa ver, de escolas primarias.

Adquirida essa convicção theorica, examinámos o que dizia o projectado decreto acerca do auxilio e com verdadeiro pasmo lemos *apenas* no n. VII do art. 1º *que a subvenção dada á escola póde cessar ao arbitrio do governo da União, sob cuja exclusiva fiscalização ficará sempre o instituto creado*.

Ora, quem não vê logo, amestrado pela experiencia, quantas duvidas, consultas e avisos ministeriaes interpretativos surgirão de preceito legal, assim secco e obscuro? Dentro em pouco haverá nesse terreno cahos maior do que houve na Municipalidade, em certa época, depois da lei do ensino de abril de 1897.

Será força aprompar-se o ministro para dizer em que consiste o auxilio, em que condições se fará a fiscalização do governo, si taes subsidiados serão de livre nomeação ou escolhidos por concurso, além de mil outras duvidas que irão pouco a pouco brotando dos proprios interesses de occasião.

Nem se nos obtempere que regulamento adrede feito proverá ás necessidades complementares da lei. Não pense assim o Congresso e seja cauto, certo de que quanto menos deixar á regulamentação, tanto melhor será a lei.

As objecções formuladas parecem á primeira vista insignificantes, talvez; mas revestem na pratica insolito valor e, sinão, vejamos:

O governo nomeia livremente os professores subsidiados (1ª hypothese). Ou nós muito nos enganamos, ou será certo que a politica local exterminará taes nomeações *ad instar* do que tem occorrido no Districto Federal, em sua zona suburbana e até na urbana.

Dahi occuparem taes cargos professores incompetentes, incompetentissimos, a ponto de, em um dia de não remoto passado, a tyrannia combinada de um prefeito e de um director da instrucção municipal inventar celeberrimo concurso elementarissimo e sujeitar a elle antiquissimos professores subsidiados, dos quaes muitos desertaram das provas, uns por ignorancia, outros sob pretexto de violencia illegal.

E' bem de ver, dados os costumes e a indole da nossa administração local, sempre adistricta ao capricho dos mandões, que vamos ter reedição de taes factos escandalosos.

Ainda, si o concurso (2ª hypothese) viesse bem regular a nomeação dos subsidiados, seria facil o remedio, mas de concursos, a começar pelos do Gymnasio, estão todos inteirados: delles não ha esperar fructo sazonado.

Pensamos, antes, que valeria a pena marcar logo em projecto de lei que só poderão ser subsidiados os professores diplomados pelas escolas normaes dos Estados e na ordem do merecimento representado por suas notas. Assim, viria desde o inicio, preparada a selecção entre concurrentes e educar-se-iam no sentido da justiça os habitos da administração.

Para corroborar e completar essa medida, não póde nem deve ser mantido o n. III da letra *c* do citado art. 1º, em que se exige, para manutenção do auxilio dado a uma escola, *a frequencia média de 25 alumnos pelo menos*.

Ora, si alhures se lê que *é mister reconhecer-se a inexistencia de escola ou verificar-se que a população sobe de 1.000 habitantes* para que se conceda auxilio a alguma municipalidade ou ao governo do Estado e se crie uma escola subsidiada, como comprehender a exigencia do citado n. III?

E' possivel querer sempre que em tão atrazado burgo obtenha o mais illustre e laborioso docente — embora — a frequencia média de 25 alumnos?

Como, sem medidas complementares, conseguir dos pais, analphabetos e rudes em via de regra, que façam as naturaes despezas com o vestuario e calçado dos filhos mantidos na escola, além da dispensa dos serviços que elles não raro prestam em casa?

Supprimir agora o que se julgou imprescindivel antes, porque baixou a média de frequencia escolar por causas independentes do esforço ou merito do professor, não nos parece boa medida para fomento da cultura intellectual. Apezar da diminuição da frequencia é possivel que as necessidades intellectuaes da localidade tenham até crescido na proporção da ignorancia e resistencia da população crescente.

Sendo o ensino gratuito, menos curial se torna ainda a suppressão do auxilio dado pela União, porquanto isso arrastará aos pobres que já frequentam a escola, a privação consequente dos beneficos fructos da educação intellectual e moral e a condemnação irremediavel ao maior dos supplicios modernos — o analphabetismo, que engendra a miseria e o crime.

Alfredo Gomes

Hoje Hoje

RETALHOS E SALDOS

A TODO PREÇO

Grandes Armazens de Paris

RUA DO THEATRO NS. 1, 3 E 5

Esteve hontem reunida a commissão de constituição e justiça da Camara dos Deputados.

O sr. Germano Hasslocher apresentou um projecto sobre as attribuições do jury nos julgamentos de damnos e incendios, deslocando-os para o juiz singular, e o sr. Arthur Lemos leu o seu parecer acerca das emendas offerecidas pelo Senado ao projecto de férias forenses.

Deste parecer pediu vista o sr. Luiz Domingues e daquelle o sr. João Luiz Alves.

No expediente da sessão de hontem da Camara dos Deputados, o sr. João Luiz Alves enviou á Mesa, para ser publicada no *Diario do Congresso*, uma representação de alguns industriaes de S. Paulo protestando contra o acto do Prefeito do Districto Federal que chamou concorrencia para o fornecimento de placas esmaltadas para os nomes das ruas e numero das casas.

Os srs. Nazareth & C., agentes geraes da Loteria Federal, pagaram hontem: ao New London Brasilian Bank, o bilhete n. 16371, premiado com 100:000$, na Loteria extrahida no dia 31 de agosto proximo passado e ao sr. Ferreira da Silva, residente nesta capital, o de n. 4418, premiado com 20:000$, na Loteria que correu no dia 17 do corrente.

PARA AUTOMOVEIS

Pneumaticos e camaras de ar da Continental Caoutchouc & Gutta Percha C., STOCK NOVO. Preço razoavel — Unicos agentes — TRAJANO DE MEDEIROS & C. Rua General Camara n. 65.

Ao senador Ruy Barbosa foi transmittido hontem o seguinte telegramma:

«Embaixador Ruy Barbosa — Haya. — A Associação dos Empregados no Commercio, acompanhando a brilhante attitude da delegação brasileira, sauda v. ex., que tão bem correspondeu ao sentimento nacional. — *Antonio Monteiro*, secretario.»

O ministro da fazenda approvou o acto do delegado fiscal de Alagoas, nomeando Francisco Rodrigues Madureira para exercer interinamente o logar de fiscal do imposto de consumo da 5ª circumscripção.

O bilhete n. 27526, da Loteria Federal, extrahida hontem, 18, e premiado com 15:000$, foi vendido nesta capital, pelos srs. F. Gulmarães & Irmão, á rua do Rosario n. 33.

Foi nomeado auxiliar da collectoria federal de Cachoeira, na Bahia, o sr. José Pinto de Souza.

Gazolina especial para automoveis receberam Trajano de Medeiros & C., rua General Camara 65.

O director da Casa da Moeda deverá informar o requerimento em que Francisco de Paula Ferreira Costa, residente em Juiz de Fóra, pede para fazer cunhar naquelle estabelecimento a prata que possue em obra.

Calçado FLORSHEIM, americano

Vende a CAMISARIA ESPECIAL

Ouvidor 78

Foram promovidos na Estatistica Commercial: a 3º escripturario o 4º, Raul Moreira da Costa Lima, e a 4º o amanuense José Ferreira dos Santos.

Hoje *matinée*, á 1 1/2 da tarde, no Cinematographo Parisiense, Avenida Central 179; além do programma será exhibida a fita denominada *Mulher contrabandista*.

O ministro da fazenda approvou a nomeação dos srs. Jocelin Murray e Henrique Militão para praticantes effectivos da Estatistica Commercial.

No despacho de hoje da pasta da guerra serão assignados, entre outros decretos, os de transferencias dos capitães do 2º regimento de artilheria Abrelino de Abreu da 1ª bateria para o cargo de ajudante e Alfredo Rodrigues Pires de ajudante para aquella, os de transferencias do major Agobar de Oliveira, do 12º para o 24º e Antonio José Pinheiro Tupinambá, do 35º para o 12º; abrindo os creditos de 2.220:000$000 para as obras de fortificação de Copacabana e de outros pontos, e do 218:000$000 para reforço da verba ajuda de custo; os de promoções nas armas de infanteria e cavallaria e de transferencias de capitães de artilheria.

Grande exposição de collarinhos de linho de 5 folhas — A Torre Eiffel — 65, Ouvidor.

Por não haverem entregado os relatorios dentro do praso fixado em lei, o dr. David Campista, ministro da fazenda, impoz por acto de hontem, as multas de 15 dias de vencimentos aos agentes fiscaes dos impostos de consumo Antonio Ludovico da Costa Souto, Claudino Barbosa de Souza e Francisco Antonio Cardoso Santa Cruz, e de dez dias a Joaquim de Moraes Curado, todos do Estado de Goyaz.

BATALHA DE FLORES

Ainda este anno foram conferidos os seguintes premios aos trabalhos da

CASA FLORA

1º premio do carro do club dos Democraticos.

1º premio no automovel do sr. Portella da Casa Colombo.

1º premio á embarcação do club Boqueirão.

SCHLICK & COMP.

RUA DO OUVIDOR 31

Relatado pelo sr. Galeão Carvalhal, pela commissão de finanças da Camara dos Deputados, foi hontem assignado o projecto de orçamento do ministerio da fazenda para o exercicio vindouro.

Chapelaria Motta — Gonçalves Dias 61. Sempre novidades.

Sob a presidencia do sr. Francisco Veiga esteve hontem reunida a commissão de finanças da Camara dos Deputados.

Foram assignados dois pareceres: um acceitando o projecto do sr. Ribeiro Junqueira que autoriza o governo a arrendar pelo praso que julgar conveniente o edificio destinado á Alfandega de Juiz de Fóra, e outro opinando pela approvação da emenda substitutiva offerecida pelo Senado ao projecto que autoriza o governo a mandar erigir, em uma das praças desta capital, uma estatua em homenagem ao marechal Floriano Peixoto.

A emenda autoriza o presidente da Republica a entregar á commissão incumbida da erecção daquella estatua, como auxilio, a importancia de 50 contos.

BRONCHITES — Curam-se com o ANTI-CATARRHAL, de Granado & C. — Rua Primeiro de Março n. 2.

O dr. Tavares de Lyra, do juiz federal na secção do Piauhy, recebeu hontem o seguinte despacho telegraphico:

«Communico haverem-se foragido da cadeia publica desta capital os réos da justiça federal Jayme Chaves, condemnado no gráo médio do artigo 221 do Codigo Penal, e Antonio da Rocha Santos, pronunciado, sendo a sua pronuncia confirmada pelo Supremo Tribunal Federal no artigo 241 do referido codigo.

Solicito publicação deste telegramma no *Diario Official* para, conhecido o facto nos Estados, serem capturados os fugitivos, servindo-se v. ex. intervir perante os governadores no sentido de tal captura.»

O ministro do interior officiou nesse sentido aos governadores dos Estados, mandando publicar esse telegramma no *Diario Official*.

O dr. Miguel Calmon, ministro da industria, não compareceu hontem á sua repartição.

Café puro e chocolate de primeira qualidade só no Moinho de Ouro.

Pelo sr. Martinho Garcez, foi hontem apresentado ao Senado o seguinte projecto de lei, que ficou sobre a mesa:

«O Congresso Nacional decreta:

Art. 1º — E' relevada, para os que já tiverem concorrido, na fórma da lei, durante vinte annos para o montepio geral do Estado, a prescripção em que hajam incorrido, por disposição do decreto n. 942 A, de 31 de março de 1890, comtanto que até 31 de dezembro do anno corrente indemnizem o Thesouro de todas as prestações mensaes devidas até essa data.

Art. 2º — Revogam-se as disposições em contrario.»

O "Blóco" contra o governo?

O general Pinheiro Machado, contestando que tivesse dirigido telegrammas a muitos deputados da assembléa fluminense, confessa que a um amigo seu, deputado estadual, telegraphou nos seguintes termos:

«Consta rompimento entre o presidente Backer e dr. Nilo Peçanha. E' dever dos republicanos prestigiarem este. Espero assim procedereis.»

E' realmente das mais estranhaveis a posição que o chefe do *Blóco* entendeu dever assumir, intervindo apaixonadamente na politica de um Estado contra o seu presidente. Pondo de parte a incoherencia deploravel de ter uma attitude para S. Paulo e outra para o Rio, no primeiro abstendo-se da menor palavra de apoio á candidatura de seu amigo Campos Salles e no segundo incitando á luta os fluminenses para favorecer o seu amigo Nilo, resalta aos olhos dos menos perspicazes a excepcional gravidade de que se reveste a sua interferencia inesperada na vida politica de um Estado, associando-se á tentativa quasi revolucionaria da substituição de um governador antes de findo o prazo para que foi eleito.

O sr. Pinheiro Machado póde ser muito amigo do sr. Nilo Peçanha e desejar vivamente que este domine para sempre no Estado que a gratidão irreflectida do sr. Quintino lhe entregou um dia. Mas o sr. Pinheiro Machado não se póde dividir em dois homens, quando quer: um, simples particular, amigo de seu amigo, e outro, o chefe supremo de um partido que, diz s. ex., é o partido que governa o Brasil. Em s. ex. o senador rio-grandense ou o fazendeiro da Boa-Vista não se póde separar do chefe do *Blóco*. S. ex. é, não póde deixar de ser, o chefe do *Blóco*: é qualidade que lhe está ligada inseparavelmente á pessoa. E como chefe do *Blóco* tem s. ex. responsabilidades das mais altas que não póde em hypothese alguma abandonar.

O sr. Pinheiro Machado, segundo hontem divulgou uma folha, com a importante declaração que a isso estava autorizada por s. ex., entende que É DEVER DOS REPUBLICANOS prestigiarem o sr. Nilo no rompimento com o presidente do Estado do Rio. Equivale, pois, isso á declaração de que o *Blóco*, que o formidavel partido de que s. ex. é chefe, veiu collocar-se ao lado do vice-presidente da Republica e a elle se associa na lucta que resolveu abrir contra o presidente do Estado do Rio.

O sr. Nilo, o vice-presidente da Republica, rompeu contra o sr. Backer porque este desejava que a assembléa do Estado votasse um projecto contendo medidas complementares do Convenio, para a valorização do café, — de accordo com S. Paulo e Minas. O sr. Nilo, autor do Convenio, contra a continuação do Convenio se rebellou. O chefe do *Blóco*, o *Blóco* que transformou o Convenio em um programma, collocando-se ao lado do sr. Nilo, repelle, como elle, a propria obra. E o chefe do *Blóco* faz mais: considera o apoio ao sr. Nilo Peçanha um dever dos republicanos. Acha, portanto, que é um dever dos republicanos a opposição ás medidas valorizadoras do café. Vê naturalmente no sr. Backer, por sustental-as, um homem perigoso á Republica.

Não ha que contestar. O voto que o sr. Pinheiro Machado declara ter pedido ao seu amigo deputado estadual em favor do sr. Nilo—foi um voto que s. ex. tirou ao projecto da valorização do café. O rompimento para que s. ex. queria o voto do seu amigo ia dar-se, como era publico, por occasião da votação da sobretaxa.

Mas acontece que as medidas que o sr. Pinheiro Machado agora repelle, como o sr. Nilo, não são medidas do sr. Backer. O sr. Backer acceitou-as, nada mais fazendo do que entrar em combinação com os presidentes de S. Paulo e de Minas. E essa combinação, longe de ser condemnada pelo presidente da Republica, mereceu a sua approvação completa.

O presidente do Estado do Rio, interessando-se pela votação do projecto da sobretaxa, fel-o, é evidente, com o applauso do dr. Affonso Penna, e de accordo com os srs. Tibiriçá, João Pinheiro e outros politicos e administradores que estão ligados á iniciativa geral do governo da União.

Como é então isso? Que situação é essa que o sr. Pinheiro Machado, dando a mão ao sr. Nilo, vem crear para si mesmo dentro do seu partido e perante o paiz inteiro?

Que orientação nova é essa a que s. ex. passa assim de repente a obedecer, não só procurando destruir a obra boa ou má de Taubaté, de que s. ex. foi o grande sustentaculo, creando tão graves embaraços, de imprevisto, aos tres Estados productores de café? Que orientação nova é essa, que s. ex. adopta tão claramente opposta á do dr. Affonso Penna, não só em relação á defesa da producção agricola, mas ainda em relação á politica nacional, atirando um dos Estados mais importantes da federação aos desastres inevitaveis de uma agitação de baixa politica pessoal?

Não falta já quem veja no procedimento exquisito de s. ex. os primeiros signaes de uma larga scisão federal, a reproducção dos successos que no governo de Prudente de Moraes tão profundamente abalaram a nação brasileira. Veja o sr. Pinheiro Machado quanto foi infeliz o seu assomo apaixonado, correndo a amparar o amigo que no Estado do Rio, pretendia depor o presidente.

Dever de republicanos o de prestigiar o sr. Nilo...! Nunca! Os republicanos sabem muito bem o caminho que o seu dever lhes indica. O caminho é muito diverso. Entre o sr. Nilo e o sr. Backer não ha que hesitar. Um representa a ambição e a deslealdade sem rumo, outro a collaboração leal, serena e efficaz na grande obra politica e administrativa que vae levando a effeito o actual presidente da Republica.

Aos republicanos impõe-se neste momento a solidariedade com o dr. Alfredo Backer. Pondo-se ao seu lado, poderão ficar afastados do *Blóco*: mas ficarão ao lado do dr. Affonso Penna.

CONFERENCIA DA PAZ

HAYA, 18 — A 3ª Commissão da Conferencia approvou hoje o relatorio sobre o projecto que regula a destruição das presas de neutros e o relatorio sobre o projecto de applicação das leis e usos da guerra terrestre á guerra maritima.

Na 4ª Commissão approvaram-se os regulamentos concernentes á equipagem dos navios mercantes inimigos, prohibindo expressamente a captura de barcos de pesca, costeiros e de navios que levarem a seu bordo missões scientificas, religiosas ou quaesquer outras de natureza philanthropica.

Foram tambem approvados os regulamentos para a transformação dos navios mercantes em vasos de guerra e o projecto que concede aos navios mercantes um periodo de immunidade em seguida á declaração de guerra.

— Foi assignado hoje, ás 3 horas da tarde, o tratado de arbitragem celebrado entre a Italia e a Republica Argentina.

O tratado estipula que as duas partes contratantes deverão submetter a arbitramento todas as pendencias que não puderem ser resolvidas por via diplomatica, salvo as que affectarem disposições constitucionaes, e que nas questões em que a autoridade judiciaria for competente as partes não poderão recorrer ao arbitramento sinão depois que a jurisdicção nacional tiver estatuido definitivamente no caso.

Obrigam-se mais as partes contratantes a submetter a arbitramento todos os casos de divergencia na interpretação ou applicação de convenções concluidas ou a concluir; as divergencias relativas á interpretação e applicação de leis internacionaes, as divergencias sobre nacionalidade de individuos.

Para cada caso particular deverão as partes contratantes assignar um compromisso especial determinando o objecto do litigio.

Salvo prévia estipulação em contrario, o tribunal arbitral se comporá de tres membros, nomeando cada uma das partes um arbitro; para a escolha o terceiro — o arbitro desempatador em caso de desaccordo dos dois primeiros, se recorrerá aos bons officios de uma terceira potencia.

A sentença arbitral pronunciada por maioria de votos decide definitivamente, sem appellação nem contestação. Todavia, antes da execução da sentença, póde a parte interessada requerer ao tribunal ou arbitro a revisão do processo.

O tratado terá a duração de dez annos, a contar da data da permuta das respectivas ratificações, e se considerará renovado por tacita reconducção si não tiver sido denunciado pelo menos seis mezes antes da expiração do prazo.

— O *Comité* do Exame B rejeitou por nove votos contra cinco a proposta dos Estados Unidos determinando que os juizes do Tribunal Permanente de Arbitramento sejam designados por eleição.

O embaixador Ruy Barbosa retirou a proposta brasileira.

Em seguida foi approvada por oito votos a favor e cinco contra, uma resolução dizendo que o *comité* elaboraria um novo projecto sobre a creação do tribunal e o submetteria á apreciação da commissão e depois á da conferencia reunida em sessão plenaria.

Votaram contra esta resolução o Brasil, Belgica, Grecia, Perú e Rumania.

Houve uma abstenção.

As divisões navaes commandadas pelos contra-almirantes Huet Bacellar e Alves Camara partirão do Recife para Cabo-Frio amanhã.

Novo sortimento de artigos de senhora. A Torre Eiffel, 63 Ouvidor.

O presidente da Republica vae ser convidado, pelo ministro da marinha, para assistir á chegada ao nosso porto das tres divisões navaes.

O almirante Alexandrino de Alencar solicitou do seu collega da pasta da guerra a cessão da fortaleza de Piratininga, situada na barra da Victoria, no Espirito Santo, que se acha ha annos abandonada, para nella ser installada a escola de aprendizes marinheiros.

A escolha do local, que offerece todas as commodidades, foi feita pelo capitão-tenente Reginaldo Teixeira, que, desde ante-hontem, de regresso, se acha nesta capital.

O senador Lauro Sodré esteve hontem no palacio do Cattete e na Caixa de Conversão, em conferencia com o presidente da Republica e com o sr. David Campista, ministro da fazenda.

Os generaes que tomaram parte nas recentes manobras de Santa Cruz foram hontem ao palacio do Cattete, agradecer ao presidente da Republica o seu comparecimento áquelles exercicios militares.

No Pavilhão Mourisco realizou-se, hontem, o almoço offerecido ao dr. Miguel Calmon, ministro da viação, pelos representantes da Bahia, na Camara dos Deputados, partidarios do sr. José Marcellino.

Tomaram parte nesse almoço o senador Virgilio Damazio e os deputados Domingos Guimarães, Leão Velloso, José Ignacio e Elpidio de Mesquita.

Houve tres brindes: do dr. Domingos Guimarães, em nome dos seus collegas, ao ministro da viação; deste agradecendo, e do dr. Leão Velloso á exma. mãe do dr. Miguel Calmon.

Publicamos o segundo artigo que, em outra secção, um fluminense está fazendo da personalidade do politico conhecido por *Vertenza*.

Ouvimos dizer que o capitão de mar e guerra Araujo Pinheiro, presidente da Assembléa Legislativa do Estado do Rio de Janeiro, que ainda não se definiu, recebera um telegramma, de Scheveningen, do sr. Ruy Barbosa, pedindo-lhe que se declarasse pelo sr. Nilo Peçanha.

Esteve hontem pela manhã no palacio do Cattete, em conferencia com o presidente da Republica, o deputado fluminense Henrique Borges.

O presidente da Camara dos Deputados, dr. Carlos Peixoto, recebeu hontem o seguinte telegramma:

«SCHEVENINGEN — Digne-se v. ex. acceitar e transmittir á Camara dos Deputados a expressão do meu profundo reconhecimento pela insigne honra da sua unanime manifestação — *Ruy Barbosa*.

Vão solicitar exoneração dos respectivos logares os capitães de fragata Henrique Sisson, commandante da escola de aprendizes marinheiros do Estado do Rio Grande do Sul e Borges Leitão da do Estado de Alagoas.

Pingos e Respingos

O Rapadura está furioso com o Nilo.

O chefe da Caroba, sempre que as coisas ficam pretas para o seu lado, vae ao Cattete, deixa o seu cartão de cumprimentos ao dr. Penna, e arranja que os jornaes deem noticia de que conferenciou com o presidente da Republica.

O Nilo passou-lhe a perna. Vae ao palacio de manhã, demora-se até a hora do almoço, acceita o convite que o dr. Penna naturalmente lhe faz — e vem cá fóra espalhar como coisa da mais alta importancia politica, que o presidente da Republica o convidou para um almoço.

* * *

— O Glycerio garante a victoria do Campos Salles.

— Garante! Temos segunda candidatura Bernardino...

* * *

O GYMNASIO EM PE' DE GUERRA

O sr. ministro do interior mandou entregar ao director do Gymnasio Nacional 300 carabinas para serem distribuidas aos alumnos.

(Dos noticiarios)

Lyra, que idéa é essa que te acode?
Por que o Gymnasio militarizar?
Como com as armas preoccupar-se póde
Quem para bacharel vae estudar?

O guerreiro furor que te sacóde
Como com as letras se ha de harmonizar?
Vae ser para os rapazes um pagóde
A carabina que lhes mandas dar!

Para que as armas, dize, Lyra amigo,
Pondo-os em bellicosas promptidões?
A patria acaso vês correr perigo?

Lyra! De parte põe taes invenções!
Nisso de armas prefere as do uso antigo:
Em vez de carabinas — pistolões...

* * *

A *Tribuna* offereceu hontem aos seus leitores uma esplendida caricatura do Nilo.

* * *

Um jornal adverso ao dr. Backer publicou hontem que a guarda do palacio estava de armas embaladas.

— Não é exacto. Embaladas, em Nictheroy, só ha as pessoas que acompanham o sr. Nilo: em doces illusões.

* * *

O sr. Alberto Maranhão recebeu do governador do Estado do Rio Grande do Norte um telegramma em que ha este pedacinho deveras interessante:

«Continuou hoje a eleição de governador começada hontem. O novo systema tem dado excellente resultado.»

Não ha duvida. A' vista da prova, é para apostar em como o sr. Acciolv e os srs. Nerys estarão promptos a acceitar o novo systema.

Cyrano & C.

OS BONDES

NOVO CAMINHO

A gente do sr. Augusto de Vasconcellos abandona o recinto do Conselho Municipal — A presença do povo impõe respeito — As novas emendas

Hontem não houve sessão no Conselho Municipal por falta de numero. Sete dos intendentes dirigidos pelo senador Augusto de Vasconcellos estiveram no edificio, mas, deante da concurrencia do povo, que encheu completamente as galerias, não tiveram coragem de entrar no recinto. Apenas o sr. Mendes Tavares teve animo de assumir a presidencia, ás 2 e 20 minutos da tarde, para declarar que não havia numero sufficiente de intendentes.

Seria uma decepção si o povo desta cidade já não estivesse acostumado a essas manobras indecorosas, que são muito do feitio do senador da Caroba.

A simples presença do povo, ao que se diz, foi já sufficiente para mudar o rumo do pelotão e forçal-o a um caminho mais consentaneo com a moralidade: ao que nos informaram hontem, o sr. Augusto de Vasconcellos deu ordens á sua gente para apresentar emendas que approximem o parecer Zoroastro do contrato firmado pelo general Souza Aguiar. Desanimado de ver vasias as galerias do Conselho Municipal, o legislador forjado nas actas falsas do Rio do Gato, Campos de Juary e adjacencias, quer ir agora ao encontro de disposições que elle e a sua gente sempre condemnaram, apezar dos applausos partidos dos que não têm negocios nem vivem embrulhados em transacções e patifarias.

Esse simples boato, que talvez seja um novo conto do vigario para afastar do Conselho o principal interessado, não basta nem póde bastar: o povo precisa acompanhar de perto a questão, precisa ir ao Conselho para ouvir a leitura de cada uma das emendas e verificar quaes os que lhe defendem os interesses e quaes os que desejam exploral-o.

A ser verdadeiro o informe que nos prestaram, o sr. Augusto de Vasconcellos mais uma vez desceu da sua prosapia de ignorantão petulante e audaz, confessou a nenhuma força dos que desejam negociar com coisas sérias, e vem proclamar, por meios indirectos, a excellencia da obra do general Souza Aguiar, cuja administração o politiqueiro de Campo Grande e os seus comparsas estão guerreando por motivos inconfessaveis.

Continue o povo a fiscalizar de perto os seus interesses: será um estimulo para os homens de bem, ao mesmo tempo que uma barreira levantada aos espertalhões e aos tratantes.

A scisão fluminense

Ao palacio do Ingá affluiram hontem muitos amigos e politicos da situação dominante, que foram levar ao dr. Alfredo Backer, presidente do Estado, os protestos de inteira solidariedade.

Durante o dia o dr. Backer recebeu innumeros telegrammas, cujos signatarios, politicos de reconhecido prestigio do interior do Estado, affirmaram decidido apoio á sua administração.

Além das 23 Camaras Municipaes, que já se manifestaram a favor do governo, conforme os despachos telegraphicos que publicamos em seguida, ha mais as de Pirahy, Itaperuna e Parahyba do Sul, cujos presidentes são solidarios com o governo, segundo as declarações que fizeram ao presidente e irão ser confirmadas pelas proprias Camaras.

«*Saquarema* — Camara Municipal continúa a prestar a v. ex. todo o apoio pela boa gestão que tem tido o governo do Estado, perseverando em solidariedade com v. ex. — *Candido Brandão*, presidente.»

«*Petropolis* — A Camara Municipal de Petropolis convencida de interpretar fielmente os sentimentos da população do municipio de que é directa representante vem na actual emergencia politica, protestar a sua solidariedade e franco apoio ao patriotico governo de v. ex. — *Sá Earp*, presidente; *Hermogenes Silva, Horacio de Magalhães, José Bessa, Otto Hess, Francisco Simonef, Felippe Faulhaber, Aristides Werneck, José Land*.»

«*Maricá* — Maioria Camara com vice-presidente e mais cinco vereadores apoiam governo patriotico de v. ex. — O vice-presidente, *Joaquim Mendes*.»

«*Bom Jardim* — Camara Municipal unida solidaria politica benemerito governo de v. ex. — *Americo Rocha*, presidente.»

«*Friburgo* — Camara Municipal manifesta leal apoio e solidariedade com vosso governo — *Ernesto Brasilio*, presidente.»

«*Cantagallo* — Lamento attitude parte Assembléa e affirmo apoio e solidariedade desto municipio com a politica e o governo de v. ex. — *Padre Veiga*, presidente.»

«*Paraty* — Camara Municipal reunida hoje sessão extraordinaria declara-se unanime solidaria politica e administração governo de v. ex. — *João do Rosario*, presidente. *Gomes Calixto*, vice-presidente; *Santos Padua*, secretario; *João José do Prado, Paulo e Silva, Lopes Costa, José Moreira, Lopes Alvarenga, Costa Braga*.»

«*Rio Bonito* — Camara Municipal continúa prestar todo apoio a v. ex. — *Sizenando Damasio*, vice-presidente em exercicio.»

«*Therezopolis* — Interpretando sentimentos solidariedade politica deste municipio, podeis confiar que acompanhamos v. ex. na obra da restauração fluminense. — *Dr. Antonio de Carvalho*, presidente.»

«*Barra de S. João* — Apoio incondicional ao lado administração de v. ex. municipio solidario. — *Belmiro de Carvalho*, presidente.»

«*Capivary* — Camara interpretando sentimento municipio assegura completa solidariedade no governo honrado de v. ex. — *José Gonçalves*, vice-presidente em exercicio.»

«*Magé* — Camara municipal apoia governo de v. ex. — *Sequeira Junior*, presidente.»

«*Barra Mansa* — Podeis contar com apoio desta Camara á vossa administração e com a solidariedade politica deste municipio, felicitando-vos. — *Dr. Pinto Ribeiro*, presidente.»

«*Angra* — Tenho viva satisfação communicar que esta Camara continúa prestar-vos franco e leal apoio, confiando no progresso do Estado sob o patriotico governo de v. ex. — *Ferreira dos Santos*, presidente em exercicio.»

«*Vassouras* — Esta Camara protesta a v. ex. todo o apoio leal e franco, fazendo votos pela prosperidade do benemerito governo de v. ex. — *Julio Corrêa Castro*, presidente em exercicio.»

«*Magdalena* — Presidente e vereadores Camara em sua maioria e directorio politico reunidos deliberamos continuar franco apoio vosso governo. *Manoel Portugal, Joaquim Santos Lima, Souza Lima, Virgilio Fortes*.»

«*Rio Claro* — Confia no criterio do governo a quem presta sincero e leal apoio este municipio. *José Ferreira da Silva*, presidente em exercicio.»

«*S. João Marcos* — Em nome Camara Municipal e meus amigos politicos felicito v. ex. e protesto franco e leal apoio ao vosso sabio e patriotico governo. *J. Norberto de Mello*, presidente.»

«*Japuhyba* — Franca adhesão da Camara deste municipio ao governo sabio de v. ex. *Pinto Pinheiro*, presidente.»

S. Gonçalo — O municipio de S. Gonçalo é solidario com a administração politica de v. ex. Coronel *Candido de Faria*, presidente.»

«*Itaguay* — O terceiro districto deste mu-

...nicipio de accordo com a Camara Municipal apoia o vosso governo. [illegible] —Commissão Municipal [illegible] deliberou unanimemente apoiar [illegible] franca solidariedade á politica e decidido apoio ao benemerito governo de v. ex. — João Junior, presidente.—Benedicto Peixoto Ribeiro, vice-presidente.—Miranda Sobrinho, secretario.—João Costa.—Gervasio Murat.—José Mendonça.—Lucas Vieira.—Pacheco Pereira.—Pedro de Alcantara Guimarães.—Caetano Pires.»

«Santa Thereza—Em nome deste municipio mais uma vez apresento a v. ex. protestos do inteiro apoio.—Barão da Alliança, presidente.»

—Provenientes de Campos, vieram hontem o seguinte telegramma: «O povo de Campos reunido em comicio na praça publica manifesta ao governo do Estado incondicionalmente o grande apoio pela patriotica obra de saneamento politico do Estado. Saudações.—A commissão: Henrique Martins, Julio Nogueira e João Vianna.»

Offerta ao presidente da Republica

E' de grande significação a offerta que vae ser feita ao sr. presidente da Republica pelas irmãs brasileiras da Immaculada Conceição, por intermedio do senador Phelippe Schmidt.

Na villa de Nova Trento, cabeça do municipio do mesmo nome, existe, desde 1894, uma fabrica de [illegible] fundada [illegible] pobres. Educadas no trabalho, auxiliando desde pequeninas os velhos paes na luta da vida rural, [illegible]

[illegible]

Trabalhando sempre com extrema dedicação, as irmãs brasileiras mandaram amostras dos seus productos [illegible]

[illegible]

Acreditamos que o presidente da Republica attenderá aos pedidos das irmãs brasileiras [illegible]

Assim procedendo, s. ex. auxiliará dignamente a propaganda [illegible]

CASA QUE D SABA

Na rua Senador Pompeu

[illegible]

Um sujeito [illegible] Antonio Miranda [illegible]

[illegible] Martyrio [illegible]

A familia do sr. Antonio Miranda abandonou a casa.

A' policia do 8º districto scientificou-se do occorrido [illegible] providencias que de momento o caso exigia.

VISITEM a Casa Vandenga — Grande liquidação [illegible] Roupas para homens [illegible] causar admiração — Rua Gonçalves Dias n. 8.

A POLICIA

Terá logar hoje, na secretaria da policia, o concurso para uma vaga de amanuense.

—Para serem expulsos do territorio nacional estão sendo processados pelo ministro da Justiça [illegible]

[illegible]

"Casa Paris" 50$, 60$ e 70$, ternos sob medida. Tecidos de fantasia. R. Andradas 27, e Hospicio.

TABELLA DE VEHICULOS

Proprietarios de 18 «garages» endereçaram um protesto ao chefe de policia, no que diz respeito aos automoveis, na nova tabella de vehiculos.

Pela tabella em vigor custava a hora 15$ e as demais que seguissem 10$000. Com a actual tabella, o que entrará em vigor no dia 20 do corrente, ficou estipulado 8$ para a 1ª hora e 4$ para as demais, com que não concordam os proprietarios de automoveis.

Segundo ouvimos, pensam elles em uniformizar o preço de 12$ para todas as horas!

Quanto ao taximetro, o seu uso é facultativo.

O RIO GRANDE

TERRORISMO

Densas nuvens caliginosas accumulam-se no firmamento politico do Rio Grande.

A população patricia, inquieta e receosa, aguarda o desenrolar de acontecimentos [illegible]

[illegible]

—Nas urnas, nas urnas alardeadas de Rodolpho, nem [illegible]

[illegible]

Nada temos que ver com isso, pois o não queremos tomar a serio.

[illegible]

Tito Villa Lobos

NA CAMARA

Presidiu a sessão o sr. Carlos Peixoto. Depois de lido o expediente [illegible] outra mais o um requerimento de d. Maria Cecilia da Conceição, pedindo uma pensão.

Diversos deputados falaram na hora do expediente.

O sr. Soares dos Santos respondeu ao discurso do sr. Garcia Pires a proposito do projecto de serviço militar obrigatorio e de sorteio para o exercito, declarando que jámais será, na Camara, o portador de vontade estranha, como deu a entender o deputado bahiano no seu discurso, quando disse que o projecto do sorteio era calcado no do ministro da guerra, mandando á commissão sem mensagem do presidente da Republica.

Nem este argumento procede, porque não se pode negar á commissão de marinha e guerra o direito de ter iniciativa na apresentação do projecto de sorteio, mesmo sem pedido do governo.

O sr. Alcindo Guanabara lembrou o projecto que apresentou regulando a situação dos funccionarios publicos [illegible]

[illegible]

O presidente respondeu que não tinha esse projecto para mandar publicar.

O sr. Alcindo Guanabara pediu então que a commissão [illegible] mandasse publical-o.

O sr. Galeão Carvalhal explicou as razões da demora do parecer sobre o projecto do sr. Alcindo Guanabara, relativo ao funccionalismo publico.

Na ordem do dia foi sómente discutido o projecto do orçamento do ministerio da fazenda, sobre o qual falaram os srs. Affonso Costa e Neiva, ficando a discussão adiada.

Casa S. Mauro — Mudou-se do n. 94 da rua da Quitanda para o n. 81.

LYRICO

Iris

Si Mascagni escrevendo Iris perdeu uma bella occasião de ficar calado, por sua vez a empreza Ducci outra occasião perdeu de ser agradavel a seus assignantes, poupando-lhes a exhibição desse parto laborioso da montanha mascagnina, que afinal pariu a luz o legendario *ridiculus mus*.

[illegible]

Zenatello, hontem, sahiu do serio cantou a serenata numa verdadeira berraria.

O distincto tenor pensa talvez que o nosso publico faz vista grossa a certos processos de que flagrantemente abusa. Alumno bisonho que na aula de canto *abrisse* a voz daquelle geito, apanharia por certo do seu mestre uma sova de chinello.

Que o nosso publico é entendido, Zenatello percebeu no silencio que coroou a sua cantata.

O barytono que fez o Kioto com uma voz rebarbativa, o baixo que treme habitualmente, a Dia que canta, mas não encanta, a luz electrica a qual continúa a fazer dos artistas siluettas negras de cartão postal, uma arara que lá nas torrinhas imitava cantores, os intervallos que nunca se acabam, o calor suffocante que martyrizava os espectadores mais frirentos, tudo concorreu para que a phosphorica peça de Mascagni parecesse a maior estopada que a actual companhia lyrica nos tem impingido até hoje.

Carlos Meyer

CLUBS DA CASA FARANI

1 9 rua do Ouvidor, 1 9

Devido a grande acceitação notada nas inscripções dos nossos clubs de joias, temos o prazer de communicar aos srs. associados e ao publico em geral que as extracções do club de 700$ começarão na segunda feira, 30 do corrente, ás 2 horas da tarde.

Acham-se abertas as inscripções do 3º club de joias de 700$ e ha poucas vagas para o club de 350$000.

N. B. Resolvemos demorar com a primeira extracção, afim de inaugurar-mos os nossos clubs no dia cuja data corresponde ao da fundação da nossa casa que foi em 30 de setembro de 1846, cujos fundadores, de saudosa memoria, foram os srs. commendadores Domingos e Cesar Farani, sob a firma de Domingos Farani & Irmão.

Farani Sobrinho & C.

Os oito lotes de terrenos da rua Gomes Freire, vendidos hontem em hasta publica, foram adquiridos pelos srs. Celestino & C., pela quantia de 74:100$000.

Tapeçarias — Ouvidor [illegible] — **Tunes.**

Na directoria de obras foi assignado hontem o contracto entre a Prefeitura e o sr. Samuel Nahon para o fornecimento e assentamento de placas para nomenclatura de ruas, numeração predial e direcção de vehiculos.

Tunes—Ouvidor [illegible] — Moveis

O dr. prefeito annullou a concorrencia para o calçamento a parallelepipedos em volta do novo Mercado, mandando annunciar nova concorrencia para o dia 23 do corrente.

Tomem cacáo soluvel.
Tomem café Globo.
Tomem chocolate Bhering.

De conformidade com o § 11 do art. 23 e art. 27 do decreto n. 390, de 6 de março de 1901, vae ser expedida uma circular aos agentes da Prefeitura, determinando que os guardas municipaes se apresentem uniformizados até o dia 31 dezembro proximo.

O uniforme adoptado é o seguinte:

Dolman—panno azul marinho com uma ordem central de seis botões e dois menores em cada punho, golla em pé, com as pontelras de panno azul claro, onde deverá ser collocado o n. do districto em que servir.

Na parte inferior da manga usarão uma placa em fórma de estrella com o numero de ordem ao centro.

Calça—panno azul marinho, com cadarço preto, lateral.

Bonet—panno azul marinho (copa larga), filet de trança azul claro, pala baixa de oleado e chapa com as armas municipaes.

Os botões, distinctivos e chapas devem ser de metal branco e de facil limpeza.

Será permittido o uso de uniforme de brim pardo, com os mesmos distinctivos acima descriptos.

EXERCITO

O marechal Hermes, em companhia do coronel Henrique Martins, seu secretario; do major Alcino Braga Cavalcante, seu official de gabinete; do tenente-coronel Fontoura, commandante do 10º batalhão de infanteria, e de seus ajudantes de ordens capitão Pradel de Azambuja, 1ºs tenentes Junqueira e Bento Marinho Alves e 2ºs tenentes Pinho de Castilho e Mario Hermes, visitou hontem a fazenda do Sapopemba, onde será construida a Villa Militar.

S. ex., antes de tomar o comboio que o devia conduzir áquellas paragens, esteve com o presidente da Republica, com quem trocou idéas sobre a sua visita e dia do lançamento da pedra fundamental da mesma villa.

Após esta entrevista com o chefe do Estado, dirigiu-se s. ex. para a estação Central da Estrada de Ferro Central do Brasil, embarcando ahi no comboio das 7 e 20 da manhã.

Em Sapopemba foi o ministro da guerra recebido pela officialidade do 1º batalhão de engenharia e outros officiaes, inclusive a commissão chefiada pelo tenente-coronel Alencastro Guimarães.

O marechal Hermes e sua comitiva inspeccionaram todos os serviços, examinando tambem o edificio e mais dependencias do engenho.

Nesse edificio deverá aquartelar, depois de ligeiras obras de adaptação, o 10º batalhão de infanteria.

—Como previramos em nossa edição de hontem, o tenente-coronel Tito Pedro Escobar, commandante do 24º batalhão de infanteria, entregou hontem ao general Mendes de Moraes a representação, explicando o facto que occorrera entre aquelle official e o general Dantas Barreto.

—Mandou-se entregar ao director do Internato do Gymnasio Nacional 300 mosquetões á Comblain e os sabres necessarios para a instrucção dos alumnos daquelle estabelecimento de ensino.

—Foi transferido do 38º batalhão de infanteria para o 30º da mesma arma o 2º tenente Agapito de Oliveira, sendo classificado no 38º o 2º tenente José de Almeida Camello.

—O ministro da guerra dirigiu hontem ao chefe do Estado Maior do Exercito o seguinte aviso:

«Tendo o exmo. sr. presidente da Republica se manifestado satisfeito e bem impressionado com a disposição, ordem e disciplina no acampamento das forças em Santa Cruz, pelo brilhante exito das manobras coroadas pelo grande combate do dia 14 do corrente, o que bem attesta o gráo de instrucção ministrada ás tropas que dia a dia mais aperfeiçoadas vão ficando nos misteres de suas funcções, nobres e dignas, o que é sobremodo lisonjeiro dos officiaes e praças, mandae, em nome do mesmo exmo. sr. presidente e no meu, louvar em ordem do dia do Exercito o general de divisão Luiz Mendes de Moraes, commandante da divisão de manobras e do 4º districto militar, pela competencia que demonstrou na direcção geral dos exercicios e particular interesse que tem tomado pela instrucção das forças sob seu commando, e bem assim os generaes José Christino Pinheiro Bittencourt, José Caetano de Faria e Emygdio Dantas Barreto, pelo zelo, interesse e devotamento que mais uma vez evidenciaram no commando das respectivas brigadas, louvores que devem ser extensivos a todos os commandantes de corpos e respectivos officiaes.

Egualmente deveis mandar louvar o coronel Olympio de Carvalho Fonseca, commandante geral de artilharia, pelo zelo e disciplina que demonstrou no dito commando e interesse que tomou pelo aperfeiçoamento da instrucção de seus officiaes e praças.

Mandae, outrosim, elogiar o tenente-coronel medico de 2ª classe dr. Frederico Marinho de Azevedo, chefe do serviço sanitario, pela intelligencia e proficiencia que manifestou em seu cargo e tambem aos seus auxiliares, e bem assim ao major Filinto Pires Ferreira, chefe do serviço de intendencia, pelo bom desempenho de suas funcções, o que fez com superior competencia, evitando toda e qualquer reclamação; ao coronel do corpo de engenheiros Gabriel de Souza Pereira Botafogo e 2º tenente Joaquim Sotero Ferreira Cantão, chefe e auxiliar da commissão encarregada da construcção de uma ponte, pelo zelo e intelligencia no desempenho desta commissão.

—Mandou-se eliminar da carga do 8º batalhão, á vista do resultado do inquerito policial militar, os revolvers e cartuchos extraviados pelo mesmo corpo, por occasião da revolução em Matto Grosso.

—A forragem destinada aos animaes ao serviço das guarnições abaixo mencionadas foi fixada do seguinte modo:

S. Borja, 3$801; Cruz Alta, 2$932; Alegrete, 3$002; S. Gabriel, 2$280, e Uruguayana, 4$362.

—Sob a presidencia do coronel Alfredo Martins Rego reune-se hoje, na auditoria do Estado-Maior, o conselho de guerra a que responde o capitão Bernardino Amaral.

—Em virtude de proposta do director de saude, será nomeado medico adjunto do Exercito o dr. Mouros Chastenet.

—O 2º tenente do 5º batalhão de infanteria José Clarindo de Queiroz foi transferido para o 9º da mesma arma.

—A intendencia geral da guerra foi autorizada a fornecer armamento e munição Menier ao pessoal da colonia militar do Alto Uruguay.

—A' vista da solicitação do ministerio da industria e viação, o ministerio da guerra autorizou a intendencia a ceder, mediante indemnização, os terrenos dos fortes de Jequitaia e Santo Alberto aos cessionarios das obras do porto da Bahia.

—Mandou-se fornecer á alfandega de Pernambuco 163 mosquetões Combl in e respectiva munição, e bem assim diversos sabres Mauser para o serviço dos guardas daquella alfandega.

—Foi approvada a proposta do commandante da 1ª brigada de cavallaria das forças do 6º districto, propondo o capitão João Maria Macalau para assistente da mesma brigada.

—Foi nomeado para servir na guarnição de Santa Catharina o capitão medico dr. Antonio Pires de Carvalho Albuquerque.

—Requerimentos despachados pelo ministro da guerra, em 18 de setembro de 1907:

José Pedro de Sant'Anna, pharmaceutico contratado, pedindo abono de uma etapa.—Indeferido, de accordo com a informação da contabilidade da guerra;

Dr. João Pontes de Carvalho, medico civil, solicitando o pagamento de 200$000.—Aguarde opportunidade, visto os papeis terem sido enviados á delegacia fiscal do Thesouro Federal no Amazonas;

Idalino Lins, 2º tenente, solicitando alteração no almanak deste ministerio.—Indeferido á vista do disposto no decreto n. 1638 de 19 de setembro de 1855;

Braz Bispo Ministro de Christo, musico de 1ª classe, pedindo para contar o tempo em que foi aprendiz artifice.—Indeferido á vista das informações;

Galdino Bispo Ribeiro, solicitando patente de alferes honorario do Exercito—Não ha que deferir, visto não conter nenhuma concessão de honras de alferes;

João Léon Marques de Sampaio, pedindo a nomeação effectiva de amanuense—Não ha mais que deferir, visto já ter sido nomeado;

Luiz Irenio Ferreira de Mendonça, capitão, pedindo pagamento de differença do soldo—Indeferido á vista do que dispõe o art. 6º da lei n. 1473, de 9 de janeiro de 1906;

Luiz Gonzaga Basto de Faria, solicitando nomeação de agente intermediario do ministerio da guerra e companhias de seguros—Indeferido, á vista da informação da Intendencia Geral da Guerra;

Euzebio de Queiroz, pedindo 90 dias de licença para tratar em casa o seu filho João de Siqueira Queiroz, soldado do 1º batalhão de infanteria—Aguarde opportunidade, á vista do parecer da junta medica e do que dispõe a circular de 19 de dezembro de 1899;

João Ferreira de Carvalho, 2º tenente, pedindo pagamento do augmento de etapa supplementar—Indeferido, de accordo com as informações;

Antonio Ferreira de Azevedo, capitão, solicitando relevação de cargo—Indeferido, á vista da informação da Contabilidade da Guerra;

Dr. Alvino Guimarães, medico adjunto, pedindo transferencia para a guarnição de Sergipe—Não ha que deferir;

Dr. Oscar Antonio Silva Gradim, 1º tenente medico de 5ª classe, pedindo pagamento de diarias—Indeferido, de accordo com a informação da Contabilidade da Guerra;

Pompeu de Oliveira, solicitando entrega de peculio accumulado em cadorneta da Caixa Economica—Selle a certidão;

Guilhermina Raposo da Gama Cabral, pedindo pagamento de meio soldo e montepio—Recorra ao ministerio da fazenda;

Adolino Guaycurús Piranema, 1 tenente, requerendo a sua collocação no Almanak deste ministerio acima de diversos officiaes que menciona—Indeferido, á vista da informação do estado-maior do Exercito;

Luiz Barreto Pereira Pinto, 2º tenente, pedindo que seja forrageado em especie pelo regimento um cavallo de sua propriedade—Indeferido á vista do disposto no aviso n. 60 de 8 de janeiro do corrente anno;

Joaquim Jeronymo Pinto Pacca, 2º tenente, solicitando restituição de uma importancia—Indeferido nos termos da informação da Contabilidade da Guerra;

Luiz da Silva Guimarães, voluntario da Patria, pedindo as vantagens do decreto n. 3371 de 7 de janeiro de 1865—Selle os documentos indicados na informação da Contabilidade da Guerra;

Gustavo Frederico Bentemuller, 1º tenente, reclamando contra a sua collocação no Almanak deste ministerio— Indeferido, á vista das informações;

Hapt. Bishu & C., propondo fornecer um transformador para a fortaleza de Santa Cruz—A' vista das informações, não pode ser acceita a proposta;

Francisco Gonçalves da Costa Sobrinho, voluntario da Patria, pedindo inclusão no Asylo de Invalidos da Patria—Indeferido á vista do disposto no aviso n. 183 de 25 de janeiro de 1901;

Manoel Anastacio de Oliveira, pedindo certidão do tempo em que serviu no 3º batalhão de infanteria—Nada consta no archivo do alludido corpo.

— Estão sendo chamados ao quartel-general do 4º districto militar, em objecto de serviço, os officiaes que se acham em transito nesta capital.

— Foram julgados promptos para o serviço do Exercito, em inspecção de saude a que se submetteram, o capitão do 22º batalhão de infanteria Antonio Ferreira de Azevedo e o 2º tenente do 12º da mesma arma Alfredo Magno de Barros.

— O general Mendes de Moraes concedeu 90 dias de licença para tratamento de saude, ao capitão ajudante do 20º batalhão de infanteria José Aniano Bezerra Cavalcante.

— Pelo chefe do estado-maior do Exercito foram transferidos para a guarnição do 6º districto militar os 89 voluntarios chegados ultimamente do norte e que se acham addidos ao 1º de infanteria.

— Foi transferido do 37º batalhão de infanteria, para o 7º da mesma arma o 1º sargento Mario Ferreira dos Santos.

— O major fiscal do 38º batalhão de infanteria Antonio Augusto da Cunha obteve 15 dias de dispensa do serviço.

— Serviço para hoje:

Promptidão ao 4º districto militar, um official do contingente do 12º de infanteria.

Ronda em S. Christovão, um official do 9º regimento de cavallaria.

Ao posto medico dr. Alencastro Guimarães.

O 6º batalhão de artilheria e o 2º regimento da mesma arma e o contingente do 12º batalhão de infanteria, dão a guarnição.

A 7ª brigada dará o serviço de extraordinarios (20º batalhão de infanteria).

Uniforme, 7º.

Boro-Boracica — Cura sarna e eczemas.

Dirijam-se ao ministerio da fazenda, foi o despacho exarado pelo ministro do interior nos requerimentos dos lentes da Escola de Minas, drs. Bernardino Augusto de Lima e Carlos Thomaz de Magalhães Gomes, pedindo pagamento das gratificações addicionaes de 20 %, concedidas este anno.

Boro-Boracica — Cura assaduras.

Ao consultor geral da Republica, pelo ministerio do interior, foram enviados os papeis concernentes ao pedido dirigido ao Congresso Nacional pelo engenheiro Antonio Gomes Pimentel e outros, afim de ser o governo autorizado a contratar com elles o aterro de pantanos desta capital.

BERTA — Cofres, camas, fogões, mobilias, prensa, baldes — Uruguayana 111.

O ministro da justiça indeferiu o requerimento de José Cupertino Corrêa de Pinho, pedindo para comprar a madeira existente no terreno do edificio destinado ao Supremo Tribunal Federal.

Provem a SALUTARIS e não beberão outra agua.

O dr. Tavares de Lyra determinou ao director da Casa de Correcção que informe sobre os sentenciados recolhidos na Ilha das Cobras e sobre si ha inconveniencia em serem reinternados naquelle estabelecimento correccional.

Brandão —Avenida Central 102, 1º andar.

Obteve um anno de licença o major da Guarda Nacional desta capital Joaquim de Cerqueira Lima.

A Academia Nacional de Medicina reune-se hoje, em sessão ordinaria, ás 8 horas da noite.

A sessão é publica.

Para o cargo de lente do Instituto Benjamin Constant foi nomeada, por acto de hontem, d. Lydia Borges de Mello.

PELO TELEGRAPHO

Pará

A greve dos carroceiros. Adhesões. Pedido de intervenção. Armazenagem de mercadorias

BELEM, 18—Continúa a «gréve» dos carroceiros, tendo a policia effectuado varias prisões.

Adheriram os carregadores e boleeiros.

Varios commerciantes dirigiram um abaixo assignado á Associação Commercial, pedindo intervenha junto aos poderes publicos afim de que o commercio não continue paralizado.

A Associação dos Empregados no Commercio vae telegraphar ao dr. David Campista, pedindo que autorize o inspector da Alfandega a não cobrar armazenagem as mercadorias impedidas de serem retiradas, devido a «gréve».

Bahia

O anniversario do dr. Calmon — «Habeas-corpus» negado — A gréve no emporio industrial. Conferencias — Substituição do nome de uma rua — O commandante do districto. Inspecção.

BAHIA, 18 - Foi enthusiasticamente commemorado aqui o natalicio do ministro da viação, dr. Miguel Calmon.

— O Tribunal de Appellação, por oito votos contra dois, negou hontem o *habeas-corpus* requerido pelo advogado Arlindo Leone em favor de Paulo dos Santos, creado do barão de Assu da Torre, e sobre cuja prisão havia sido feita grande exploração politica.

— Continúa sem solução a gréve no Emporio Industrial, cujas fabricas ainda hoje deixaram de funccionar.

O Centro Operario delegou o secretario Anastacio Menezes, que conferenciou de novo com os grévistas, acompanhado pelo advogado do Centro. Ficou deliberado que amanhã haverá uma conferencia com os directores da companhia e a assistencia da mesa directora do Centro. O advogado dos grévistas dr. Octavio Mangabeira, redactor da *Gazeta do Povo*, esteve hoje, ás 2 horas, na Villa Operaria, onde ouviu os grévistas, promettendo que a *Gazeta* amanhã intervirá na questão, como for de direito e justiça.

— Foi dirigida ao Conselho Municipal uma petição assignada por mil municipes, pedindo a substituição do nome da rua da Misericordia por Miguel Calmon.

— Segue amanhã para Maceió o general Thaumaturgo, em viagem de inspecção aos corpos ali estacionados.

Parahyba

O governo do Estado. Arbitrariedades. Dissolução de conselhos municipaes. Remoção de juizes.

PARAHYBA, 18—O Governo do Estado executa calmamente, impassivelmente o tenebroso plano de subversão das instituições republicanas.

O Poder Legislativo já não existe, pois continúa a funccionar illegalmente a assembléa que vota leis perversoras dos costumes republicanos.

Uma lei inconstitucional instituiu prefeituras municipaes, nomeadas pelo governo do Estado, com funcções de executivo municipal e centralizou despoticamente e contrariamente ao nosso regimen a politica de administração do Estado.

Por fim a assembléa criminosamente está votando leis autorizando a dissolução dos conselhos municipaes, onde o governo está em minoria, ferindo assim a autonomia municipal garantida pela Constituição.

Foram hoje publicadas novas leis dissolvendo os conselhos municipaes do Catolé, Pombal, Cabeceiras, Barra de São Miguel, Cajazeiras, e São João do Rio do Peixe.

Será tambem sanccionado o projecto autorizando o presidente a remover arbitrariamente os juizes de direito, que ficarão reduzidos á metade do ordenado caso não acceitem a remoção.

E' o aniquillamento da magistratura.

Urgem providencias da parte daquelles que têm o dever de zelar pela Constituição e leis da Republica.

S. Paulo

Acção contra um medico. Absolvição — Estatistica — Banquete — Um viajante.

S. PAULO, 18—O dr. Tristão de Almeida Junior e sua filha moviam no tribunal de justiça uma acção contra o dr. Luiz Pereira Barreto, Odilon Goulart e outros medicos, por causa da morte de d. Elfrida de Almeida, consequente a parto, allegando imperícia, e reclamam uma indemnização de 300 contos.

Julgando na sessão de hoje essa acção, o Tribunal confirmou a sentença, primeira de instancia, absolvendo o dr. Luiz Pereira Barreto e seus companheiros.

—Durante a semana deram-se 222 nascimentos, 92 obitos e 50 casamentos.

—Os amigos e admiradores do poeta Peteon Villar offereceram-lhe hoje um banquete.

—Partiu para Buenos Aires o sr. José Antonio Lara, que ali vae montar o «Café Jorge Tibiriçá.»

Rio Grande do Sul

Erro judiciario. Um assassinado que resuscita. Conferencia. A eleição do intendente de São Gabriel.

PORTO ALEGRE, 18 — Acaba de ser verificado um erro judiciario. O advogado em Uruguayana dr. Rego Lins apresentou ás autoridades judiciaes e policiaes daquella comarca Marcellino Moreira, por cujo supposto assassinato foram pronunciados os fazendeiros Manoel da Cruz, Piegas Fiachi e Honorino Piegas.

A identidade de Marcellino ficou provada.

— Seguiu hoje para Bagé, onde vae conferenciar com o directorio federalista, o sr. Raphael Cabeda, que sobre a eleição de intendente em S. Gabriel, no dia 2 de outubro, correm muitos boatos a respeito.

Dizem que o governo, a todo transe, quer vencer, constando que seguirá para ali um batalhão da brigada estadoal. Os fernandistas garantem que a ordem publica não será alterada, vencendo a opposição quasi por unanimidade.

Inglaterra

O problema marroquino. Entre França e Allemanha. Negociações

LONDRES, 18 — O *Daily Telegraph* noticia que a França e a Allemanha entraram em negociações para resolver o problema marroquino.

Consta ao diario londrino que a Allemanha pederia lhe fosse reconhecida uma certa esphera de influencia no imperio do Sultão Abd-el-Aziz.

Portugal

Obras de estradas de ferro. Trabalho a operarios desoccupados — Amnistia politica — Entrevista recusada — O cruzador «D. Carlos».

LISBOA, 18—O governo ordenou o adiantamento de mil contos de réis para obras de estradas de ferro, afim de dar trabalho a numerosos operarios que se acham desoccupados.

— O *Diario Illustrado* assegura que o governo não pensa por emquanto em conceder amnistia aos delictos politicos.

— O conselheiro Veiga Beirão recusou-se a conceder uma entrevista que lhe foi pedida por jornalistas de Lisboa.

— Fundeou hoje no Tejo o cruzador *D. Carlos*.

Russia

Em Lodz. «Cholera-morbus». Couraçado de 22.300 toneladas

PETERSBURGO, 18 - Em Lodz houve um caso fatal de cholera-morbus.

As autoridades sanitarias tomaram energicas providencias para que o mal não augmente.

—O almirantado russo encommendou aos estaleiros do Baltico um couraçado de 22.300 toneladas.

Belgica

Os estivadores. Continuação da gréve

ANTUERPIA, 18 — O *comité* dos estivadores grevistas resolveu continuar a gréve até a satisfação completa das suas reclamações.

França

As forças de Casa Blanca. Repatriação — Fogo. No Arsenal de Toulon. Feridos

PARIS, 18 - Segundo o «Gil Blas» o ministerio do interior declara que o governo não pretende repatriar immediatamente a maioria das tropas que operam em Casa Blanca, si a paz for effectuada com os marroquinos.

TOULON, 18—Hoje de manhã declarou-se incendio numa dependencia do Arsenal. Além dos prejuizos materiaes, que são importantes, houve tres pessoas feridas, uma das quaes foi recolhida ao hospital em estado grave.

— Parece que o incendio que lavra perto do arsenal teve inicio num armazem de algodão.

A escada monumental dos armazens geraes já foi completamente destruida pelo fogo que continúa a propagar-se com rapidez assombrosa.

— Noticia o *Journal* que as autoridades prenderam hoje o agente da sociedade concessionaria da região do Mubangi, accusado de ter praticado varios crimes contra os indigenas.

Italia

Descarrilamento. Varios feridos — Grandes conflictos. Morte e ferimentos — O tratado italo-argentino. Sobre arbitragem — Em Napoles. Os grevistas. Arbitramento

ROMA, 18 — O comboio expresso de Milão a Florença descarrilou parcialmente em Varoni perto de Pistaia, ficando feridas varias pessoas.

Os passageiros seguiram viagem num trem de soccorro enviado pela estação mais proxima do local do desastre.

— Nas povoações de Ruvo e Canosa houve hoje grandes conflictos entre camponezes e proprietarios.

Quando a policia interveiu havia já um morto e alguns feridos.

NAPOLES, 18 — Os empregados grévistas da companhia de bonds continuam em attitude pacifica.

Espera-se que a gréve não dure muito tempo visto ter sido resolvido entre os paredistas e os patrões submetter a arbitramento todas as questões que deram causa á parede.

ROMA, 18 - Foi publicado hoje o texto do tratado italo-argentino. Nos circulos politicos espera-se que o tratado será ractificado pelos governos dos dois paizes tal como se acha redigido.

Este tratado que foi acolhido em Haya com grande benevolencia por todas as delegações é interpretado como uma homenagem á conferencia da paz.

Hespanha

Violento incendio. Dezoito casas destruidas. Trinta e seis feridos — Em uma tourada. Artistas colhidos por um touro. Ferimentos graves — O infante d. Fernando. Visita no hospital

MADRID, 18 —Durante a noite declarou-se um violento incendio na calle Angel.

O fogo destruiu dezoito casas, causando grandes prejuizos.

Ficaram feridas nesse sinistro trinta e seis pessoas.

—Em Pomelloso, quando no exercicio da sua arte, o espada Machaquito e o bandarilheiro Camara foram colhidos por um touro, recebendo graves ferimentos.

Estados Unidos

Paz na America Central. Convite acceito. Assignatura do protocollo

WASHINGTON, 18—As Republicas da America Central assignaram o protocollo acceitando o convite que lhes fizeram os presidentes Roosevelt e Porfirio Diaz para uma conferencia em que se negociarão os meios de firmar a paz nessa parte do Novo Continente.

China

Incendio. Destruição de um navio. Cem mortos

SHANGHAI, 18—O vapor japonez «Tafumam» foi destruido por um incendio no porto de Ching-Kiang.

Consta que morreram cem pessoas.

A SEMANA LITERARIA

Ha quem veja com terror o feminismo. O movimento de emancipação da mulher assusta o homem e põe-no de sobreaviso, manhosamente, para não perder umas tantas garantias e privilegios que elle se arroga, desde épocas immemoriaes, afim de manter sua «companheira» em posição inferior e commoda, a pretexto de protegel-a... Neste caso, a bondade e as attenções masculinas não passam de uma formula feroz do egoismo. E' tambem uma superstição e um preconceito dos povos atrazados. Si a mulher reage, tendo consciencia da sua individualidade e do papel que deve desempenhar na communhão humana, faz muito bem, e merece o apoio das pessoas honestas, sensatas e sinceras.

Os tempos já não estão para *Noras*, nem para «bonecas», á parte toda a philosophia nebulosa e complicada psychologia que tornam incomprehensivel, para nós, a celeberrima heroina de Ibsen.

Que a mulher se atire com gana á luta pela vida, não vemos nisso nenhum mal. Será sempre uma concorrente agradavel e merecedora de respeito. Mas—pelo amor de Deus!—que não se «masculinize», que não se dê ares pantafaçudos de virago e de matamouros de saia escorrida e deselegante, que não perca os seus attributos essenciaes: a delicadeza e a meiguice.

A «mulher-homem» não é um ente humano—é um bicho mais temeroso que onça brava e esfomeada...

A opinião de todo velho cachetico e rabujento é que o logar da mulher deve ser entre as panelas e a cesta de costura... Tambem não é assim. Seria reduzir consideravelmente o papel sociologico das filhas de Eva. Só imbecis podem pensar desta maneira.

Mas, como em tudo existe um meio-termo, é precisamente nesse «meio termo» que a mulher intelligente deve procurar a norma para a sua emancipação.

Confesso que não teria a menor admiração pelas senhoras que se dedicassem ás carnificinas da cirurgia, mesmo com a competencia inegualavel e comprovada do barão de Pedro Affonso.

Não succede assim, porém, com aquellas que escolhem profissões artisticas. A mulher já é por si um objecto de arte. E' natural que se sinta bem, por analogia, nas carreiras que dependem exclusivamente da arte.

Todo este preambulo vem a proposito de uma nova poetisa que acaba de surgir, entre nós, como um astro de primeira grandeza, e que deixará, decerto, no nosso meio literario, um rastro luminoso e duradouro.

Ondina.

Mas perguntará o leitor: Quem é esta Ondina?

Era preferivel que fosse um mysterio, a propria alma da poesia, uma das Musas redivivas, que viesse habitar, por um favor dos deuses, a nossa Sebastianopolis remoçada, ridente e ruidosa...

A irrefreavel bisbilhotice jornalistica, infelizmente, não permittiu manter o segredo, e já levantou o véo da esphynge. *Ondina* não é uma ondina!... E' uma fidalga luzitana que faz versos sonoros e bem metrificados e que se dedica á carreira das letras e pretende aqui fundar um jornal de senhoras, combativo, emancipador, novo, cheio de vigor e de elegancias, e que promette ir longe.

Eis ahi.

O jornal virá breve. O livro, já o tenho. Intitula-se *Pombas feridas*, e traz na capa uma dupla allegoria, justificando o titulo e o pseudonymo: pombas meigas e ingenuas, feridas na sua brancura nivea, em pleno vôo idéal, pelas settas do sentimentalismo; e uma ondina, graciosa e perturbadora, á beira d'agua, vestida unicamente da sua basta cabelleira, e contemplativamente tangendo uma lyra de forma mysteriosa... Com um pouco mais de vigor e de impressionismo, seria uma bella pagina de Rochegrosse.

Mas vamos á autora.

Já não ha agora mysterio algum em dizer que é a viscondessa de La Morlenne, tambem jornalista, pintora e cantora.

Em estirado prefacio, com XXIX estrophes de cinco versos cada uma, o sr. Gil Manrique apresenta aos leitores a poetisa, descrevendo, como num sonho oriental, «um palacio excellente, entre tamarineiros, solar de um só jaspe leitoso, com salões de estofos raros», etc. e logo depois «um jardimzinho em que a murta assombreia uma rua asseada, e uma choça alegre e sorridente, com niveas trepadeiras, casita agreste e campesina, pastoril, onde habitam», no primeiro a *Fantasia*, no segundo o *Sentimento*, e em ambos Ondina, a Ondina elegante, a Ondina mysteriosa, «uma nuvem galante... onde a autora occultou seu vulto insinuante, que faz lembrar Haydée.»

Maneira graciosa de affirmar que Ondina possue imaginação e bondade.

Os seus versos, aliás, são encantadores e têm bella harmonia.

Vão, ás vezes, as pombas pelo espaço.
Mas o caçador, á espreita, na sombra,
dispara contra as pobres emigrantes:

Das azas palpitantes
gotas sanguineas chovem lá da altura!

Comtudo, mesmo feridas, as tristes peregrinas lá vão, voando, e os que passam vêem as plumas ensanguentadas, recortando o ar...

E Ondina finaliza a sua poetica allegoria com esta estrophe magnifica, que é tambem um grito d'alma:

Leitor,—tambem nas folhas deste livro—
que eu compuz, como ao vento uma canção,
muitas plumas sangrentas vão caindo.
Parecem cair, rindo...
—mas tombaram... chorando o coração.

Esta poesia explica perfeitamente o titulo do livro, e tira o que elle poderia ter de banal e de piegas.

Mas Ondina tambem cultiva, não sem malicia, a satyra vibrante e a ironia fina.

A UM POETASTRO

Fazes-me versos a rodo.
Cantas-me em odes pagans
Mas não te leio.—No lodo
tambem coaxam as rans.

COMPENSAÇÃO

Não tens a chispa divina
que sáe d'alma e que arrebata,
humor gentil, *verve* fina...
— Mas que bom nó de gravata!

IGNORANCIA DA NATAÇÃO

Juraste-me um insondavel
amor mais vasto que o mar.
Dispenso. O mar é variavel.
E eu, pobre!... não sei nadar.

PERGUNTA

Tens a *pose* erecta e fria,
a correcção de um magnate.
Trajas bem.—Mas que valia
não tem o teu alfaiate?...

REALIDADE

O diamante na dureza
não tem pedra semelhante.
A tua alma, com certeza,
é do mais bello diamante.

E agora, para finalizar, um soneto que define o beijo.

Não se trata de *poins rose*. E' melhor, mais poetico e menos affectado

Doce afago dos labios!... oh! caricia
terna das almas que, cantando, atas!
mimoso som que os echos das volatas
não excedem no amor, nem na blandicia.

O' musica sem par, de alta pericia!
o afavel bandolim das serenatas
jámais verteu em donas e açafatas
a emoção da tua aza... essa delicia.

Frondosos laranjaes bolindo á tarde,
cheiroso fumo de um incenso que arde,
perfume esparso da magnolia em flor...

Musicas, rosas, haustos de baunilha,
ó beijo, nada esse teu canto humilha:
— Es um sopro de Deus na aza do Amor.

Quem faz versos destes nasceu bellamente poeta, e não se pode fazer a Ondina nem maior, nem mais justificado elogio.

Na verdade, a leitura das suas poesias deixa uma impressão encantadora. Não ha neste volume sciencia profunda de versificação, mas ha coisa melhor: inspiração e sinceridade.

* * *

Si o sr. Medeiros e Albuquerque já não pertencesse ao ditoso numero dos immortaes, não seria certamente com os seus *Contos Escolhidos* que elle penetraria nas regiões da immortalidade literaria, a não ser *avec effraction* e por meio de escandalosa cabala.

Não quer isto dizer, porém, que os contos do sr. Medeiros sejam ruins. São interessantes, são bem feitos; mas não correspondem á espectativa do leitor, que se habituou a ver no revolucionario academico um homem de idéas bizarras e de grandes emprehendimentos.

A assignalar qualquer uma dessas historietas prefiro o *Homem que morreu*, como sendo de todas a mais original, a mais psychologica, a mais fantasista e, ao mesmo tempo, a mais verdadeira.

Ha, comtudo, um merecimento extraordinario neste livro, e que é preciso salientar com enthusiasmo e expansão d'alma:—é ainda escripto em portuguez, com todos os *ff* e *rr*, sem as amputações dolorosas da *fonetica*!

* * *

PERU' *versus* BOLIVIA é o titulo de mais um livro curioso e documentado que o sr. Euclydes da Cunha dá á publicidade, tratando com minucia e profundos conhecimentos da questão de limites entre a Bolivia e o Perú, submettida pelo Tratado de Arbitragem de 31 de dezembro de 1902 ao juizo e decisão do governo argentino.

Escripto em estylo admiravel, como todos os trabalhos do sr. Euclydes da Cunha, o presente estudo offerece grande cópia de documentos historicos e de mappas geographicos sobre a questão e o territorio em litigio.

E' mais um assignalado serviço que o notavel escriptor presta á historia do continente americano.

Em appendice, vem publicado o protesto do Perú, o contra-protesto da Bolivia, a Demarcação brasilio-boliviana no Madeira e a Demarcação definitiva no Javary.

20 DE SETEMBRO

Unificação da Italia

As festas de amanhã

Prometem ser brilhantissimas as festas que se effectuarão amanhã, em commemoração da entrada das forças italianas na *Porta Pia* em Roma, no anno de 1870, promovidas em nome da colonia italiana pelo sr. Gaetano Segreto, nosso estimado collega do *Il Bersagliere*.

As festas terão inicio hoje, á meia noite, e serão annunciadas com salvas de morteiros, que serão queimadas em diversos morros que circumdam a cidade, soltando-se de um dos pontos mais centraes um enorme balão de 50 metros de altura, com os dizeres: *Salve ! 20 de setembro de 1870 !*

Ao amanhecer do grande dia se á queimado novamente grande numero de morteiros e foguetes, seguindo-se, de quando em quando, essa queima de fogos no decorrer do dia.

A' 1 hora da tarde os representantes das sociedades, escolas, e demais membros da colonia italiana, domiciliados nesta capital, irão incorporados á séde da legação da Italia, na avenida Central, onde darão recepção de cumprimentos o ministro plenipotenciario da grande nação, cav. Luiggi Bruno.

Após a recepção, será feita, ás 6 horas da tarde, a organização de um grande prestito civico a pé e em carruagens, que desfilará pelas ruas da cidade, nelle tomando parte todas as sociedades italianas, escolas e outros membros da colonia, enviando tambem seus representantes as agremiações situadas em Petropolis, Cascatinha e algumas de S. Paulo.

Esse prestito será precedido pela fanfarra de cavallaria da Força Policial, incluindo-se tambem nelle outras bandas de muzica daquella corporação e do Exercito.

O prestito obedecerá ao seguinte itinerario:

Praça da Republica, ruas Visconde do Rio Branco, Lavradio, Senado, Espirito Santo, largo do Rocio, rua Sete de Setembro, avenida Central, ida e volta, rua Sete de Setembro, Primeiro de Março, Ouvidor, Gonçalves Dias, largo da Carioca e largo do Rocio, onde se dispersará.

Depois do prestito, será effectuada uma grande funcção no theatro Carlos Gomes, honrada com a presença de autoridades italianas e das familias notaveis da nossa *elite*.

Esse espectaculo, que constará de numeros variados de cinematographo, que exhibirá as vistas principaes sobre as tradicções gloriosas daquella data consagradas á Guiseppe Garibaldi e Vittori Emmanuel, será aberto com varios discursos que serão proferidos por conhecidos oradores.

Abrilhantarão os intervallos duas bandas de musica militares, sendo a funcção encerrada com um quadro apotheotico representando a União da Italia, pelo cinematographo.

Os SMARTS usam chapéos da
Casa Leivas
Rua Ourives 75
CHAPELARIA

Recebedoria do Rio de Janeiro

Requerimentos despachados:

Angelo Alves — Inscreva-se. Imponho a multa de 50$ nos termos do art. 41 do dec. n. 5.42, de 27 de fevereiro de 1904.
Barros, Parreiras & C.—Idem, idem.
Manoel Fernandes Alvares—Idem, idem.
Dr. E. Pessoa—Idem, idem.
L. de Sá & Guimarães—Idem, idem.
Maximino J. Leite—Idem, idem.
E. Vianna—Idem, idem.
José Dantas Coelho—Idem, idem.
Thomaz Jorge Jones—Idem, idem.
Companhia Industrial Americana—Idem, idem.
Roberto Baptista—Idem, idem.
Silverio Ferraiol—Idem, idem.
Mme. Montanari—Idem, idem.
Oscar Jadret—Idem, idem.
Silverio Ferraiol—Idem, idem.
Alexandre Baliá Pereira do Carmo—Idem, idem.
E. Charles Vautetet—Idem, idem.
C. Alberto dos Santos—Idem, idem.
Gomes de Azevedo & C.—Idem, idem.
Cardoso Gouvêa & C.—Idem, idem.
Bartelli & Nesi—Idem, idem.
Casemiro José Pereira, Antonio Dias Ferreira, Companhia de Transportes e Carruagens, Joaquim Sampaio Guimarães e Joaquim Caetano Pinto—Annullem-se as contra-fés e officie-se á directoria do Contencioso.
José Joaquim Diogo—Inclua-se no lançamento de accordo com o parecer e intime-se ao contribuinte a vir satisfazer o imposto sem multa dentro do prazo de 30 dias.
Manoel Martins de Amorim—Officie-se á rectoria do Contencioso nos termos propostos.
Joaquim Marques da Silva—Transfira-se.
Manoel José Figueira—Officie-se á Inspetoria Geral das Obras Publicas nos termos propostos.
Ernesto Rodrigues Nunes—Restitua-se a quantia de 83$500, levando-se á despeza a receita a annullar.
Mattos & Ferreira—Transfira-se.
José Miguel—Pague o imposto em saldo apresente a patente de registro.
José da Silva Cardoso—Já estando o supplicante attendido, archive-se.
Cavalheiro & Figueiredo—Restitua-se a quantia de 60$, levando-se a despeza a receita a annullar.
Manoel da Costa—Cobre-se a differença a taxa a que se refere o parecer devido ela alteração da industria a partir de janeiro. Imponho a multa de 50$ nos termos do art. 44 do dec. n. 5.142, de 27 de fevereiro de 1904.
Quanto á segunda parte da reclamação nada ha que deferir, porquanto não se deu duplicata de imposto, mas sim applicação de novas taxas devidas pela alteração do negocio.
Felippe Borgonord — Pague os impostos em debito.
Julio Balestté— Annulle-se o lançamento feito pelo 1º districto, notando-se o pagamento realizado na inscripção pela rua Acre e cobrindo-se a differença. Intime-se o requerente a vir satisfazer a referida differença dentro do prazo de 30 dias.
Cardoso & C.—Averbe-se a mudança.
John M. Bisset—Idem. Não tem logar a modificação do valor locativo no corrente exercicio, em face do § 5º do art. 18 do decreto n. 5.142, de 27 de fevereiro de 1904.
Viuva John L. Bisset—Idem, idem.
João José Gonçalves — Pague deposito o debito.
Dr. Arnolpho Pinto de Mello—Elimine-se do lançamento feito pela rua dos Invalidos n. 141 e recolha-se a certidão de divida que se acha em poder do cobrador do districto.
Conteibur Limited — Archive-se a mudança.
Machado, Mello & C.—Idem. Quanto á alteração do valor locativo no corrente exercicio, não tem logar, em vista do § 5º do art. 18 do decreto n. 5.142, de 27 de fevereiro de 1904.
Manoel Augusto Corrêa de Barros — Satisfaça a exigencia do parecer do sub-director.

Auto de infracção lavrado contra M. A. Abrunhosa.

Contra M. A. Abrunhosa, estabelecido com pequena fabrica de calçado á rua da Assembléa n. 105, foi lavrado auto, por ter exposto á venda 9 pares de calçado sem sello. Allega o autoado:

a) que o seu estabelecimento é dividido em duas secções: a do varejo no pavimento inferior e a do fabrico no superior, e que o calçado apprehendido havia descido da fabrica onde tinha acabado de ser feito, para o armazem afim de, depois de examinados e conferidos com as encommendas, serem sellados e entregues promptos no dia seguinte;

b) que nunca deixou de sellar calçado exposto á venda e que na ausencia delle se dera o facto de entrarem os fiscaes no momento da descida do calçado e sem mais ouvirem as explicações do empregado, apprehenderam a mercadoria e lavraram o auto.

O agente fiscal, apreciando a defesa diz:

1º) que por occasião da mudança do autoado para a casa em que ora se acha, situada na secção do seu cargo, elle foi examinar o estabelecimento, tendo então encontrado diversos pares de sapatos promptos mas não sellados; chamou a attenção do autoado para o disposto no art. 23 do regulamento; entretanto não foi attendido no seu aviso tanto que teve de repetil-o muitas vezes, levando a sua tolerancia até a fazer sellar calçado já embrulhado para ser entregue ao freguez.

2º) que do exposto evidencia-se o habito do autoado de dar saida ao calçado sem sello. Da propria escripta fiscal se verifica que não ha muita correcção no proceder do autoado, tanto assim que em abril registra o movimento de 48 pares, venda que a ser verdadeira, deixa-a sem explicação como possa o autoado manter o seu estabelecimento com 8 a 10 empregados, pesado aluguel, impostos e outros despesas;

3º) que o calçado não havia descido poucos momentos antes, por que já estavam arrumados nos mostradores, e os pares nas competentes caixas e que o auto não foi lavrado na ausencia do autoado, tanto que está por elle assignado e foi com elle que se entendeu o autuante.

A' vista do que expõe o agente fiscal e que o autoado confessa não estar sellado o calçado como determina o art. 23 § 3º do decreto n. 5890 de 10 de fevereiro de 1906, julgo provada a infracção e procedente o auto, para o fim de impor, como ora faço, a M. A. Abrunhosa a multa de 500$000, minimo do art. 112 n. III letra *a* do decreto n. 5890 citado. Intime-se.

para fazer [illegible] venda; procedimento este que, dada a falta do sello nas porções vendidas, constitue uma infracção.

Julgo, pois, procedente o auto e imponho ao autoado Carlos A. Torres a multa de 20$000, minimo do art. 122, n. II, letra d, do decreto n. 5.890, de 10 de fevereiro de 1906. Intime-se.

Auto de infracção contra Miguel Lagimestra & C.

Contra Miguel Lagimestra & C., estabelecidos á rua General Camara n. 238, foi lavrado auto por terem exposto á venda calçado sem sello.

Allegam os autoados que, sendo pequenos fabricantes, com 12 operarios, aguardavam a licença da Prefeitura para montar o motor, afim de requererem a transformação do registro.

Preoccupados com a gréve dos operarios não podiam prestar a devida attenção á fiscalização do balcão.

O calçado apprehendido, dizem os autoados, fôra vendido fóra do estabelecimento e recebido por um empregado inexperiente e acostumado a receber a mercadoria já sellada, como [illegible] sello.

A fabrica estava parada, não fazia nenhuma operação de venda, portanto, tal mercadoria, por mais [illegible] que seja a interpretação do art. 113 § 1º combinado com o art. 23 § 3º do decreto n. 5.890, não se póde considerar tal mercadoria exposta á venda, uma vez que se achavam, por força maior, suspensas as operações do estabelecimento.

Apreciando a defesa, diz o agente fiscal que, ao contrario do que se allega, [illegible] por diversas vezes a todos os pequenos fabricantes, inclusive os autoados, que, pelas disposições do novo regulamento não lhes era permittido ter producto sem sello e [illegible] dos attenderam promptamente em fazer [illegible] trazendo [illegible] preceitos regulamentares.

Sómente os autoados não quizeram attender ás suas recommendações.

As outras allegações são todas destituidas de valor e não podem servir para illidir o auto.

Tratando-se de um pequeno fabricante, a mercadoria deveria estar na fórma do [illegible] do art. 23, sellada; portanto, desde que no estabelecimento foram encontrados calçados sem sello, verificou-se a infracção do referido dispositivo.

Julgo, pois, procedente o auto e imponho aos infractores Miguel Lagimestra & C. a multa de 500$, minima do art. 122, n. II, letra a do decreto n. 5.890 de 10 de fevereiro de 1906.—Intime-se.

Auto de infracção contra Miranda & Marques:

Contra Miranda & Marques, estabelecidos á rua de S. José n. 28, em Nictheroy, foi lavrado auto por ter vendido fumo sem sello.

Allegam os autoados que o fumo fôra apprehendido fóra do seu estabelecimento e [illegible].

O facto segundo expõe os autoados, deu-se da seguinte fórma: Em seu estabelecimento entrou uma pessoa [illegible] fumo dentro [illegible] auto, não [illegible] estabelecimento se vendia fumo sem sello, porque [illegible] da rua.

O agente fiscal contestando a defesa, accentua [illegible] signatura [illegible] no pacote de fumo, o que deixa evidente o reconhecimento da verdade do que expõe o auto.

A allegação de [illegible] é um recurso de defeza muito empregado pelos negociantes [illegible] e que nada prova, não [illegible] invalidar a acção fiscal.

Julgo, pois, provada a infracção e procedente o auto, imponho aos autoados Miranda & Marques, a multa de 200$000, minimo do art. 122, n. 2, letra d, do decreto n. 5.890, de 10 de fevereiro de 1906.

—Intime-se.

Auto de infracção contra Forni Pedro.

Contra Forni Pedro foi lavrado auto por estar vendendo chinellos sem sello.

Defende-se o autoado allegando que os chinellos eram amostras que ia levar a Jorge Chame, tambem mercador de calçados.

O agente fiscal diz que por denuncia de Jorge Chama foi ao estabelecimento, afim de [illegible] o autoado consentiu [illegible] competente sello, do que resultou para o dito comprador [illegible].

Do facto, [illegible] autoado [illegible] encontrado [illegible] que mesmo [illegible] elle prete[illegible].

Estando provada a infracção, julgo procedente o auto e imponho a Forni Pedro a multa de 200$000, minimo do art. 122, n. 2, letra d, do decreto n. 5.890, de 10 de fevereiro de 1906.

Intime-se.

Auto de infracção contra João Augusto da Motta.

Contra João Augusto da Motta, estabelecido á rua Marechal Deodoro n. 54, em Nictheroy, foi lavrado auto por ter vendido sob a denominação de vinho do Rio Grande, vinho artificial sem sello.

O vinho apprehendido, segundo a nota de venda junta ao auto, fôra vendido ao referido negociante por Silva & Oliveira, estabelecidos á rua Theophilo Ottoni n. 140.

A' vista do resultado da analyse, [illegible] conheceu [illegible] ral, não se [illegible] opina o agente fiscal.

Julgo, pois, improcedente o auto. Archive-se.

Auto de infracção contra José Macedo Portugal.

Contra José Macedo Portugal foi lavrado auto por ter vendido fumo sem sello.

Ouvido o autoado, allega que o empregado, por não [illegible] sello depois [illegible] comprador [illegible] embrulho [illegible].

Ao sair o comprador, appareceu o agente fiscal e aquelle [illegible] cuir as estampilhas [illegible] tanto que o [illegible] fiscal [illegible] trou fóra [illegible] nhar diversos [illegible].

Os sellos [illegible] rados por [illegible] é verdade que [illegible] nor vestigio de haver sido sellado.

Entregando o agente fiscal [illegible] to o occorrido e [illegible] hendido, onde não se notava o menor indicio de sello nem de gomma e em acto successivo compareceram 2 pessoas representantes do autoado, procurando explicar o facto pela mesma fórma da defesa, e ainda mandei buscar o pacote para examinal-o. Deste exame procedido deante dos interessados, ainda ficou evidente a ausencia de qualquer signal de gomma ou sello.

Sendo impossivel que em menos de uma hora, tanto decorreu entre a lavratura do auto e a sua entrega a esta Directoria, tivessem desapparecido todos os vestigios de sello e gomma e sendo ainda inacceitavel que o agente fiscal os tivesse feito desapparecer, porquanto seriam então visiveis os processos empregados para tal fim. A vista do exposto, está provada a infracção.

Julgo, pois, procedente o auto e imponho a multa de 200$000 a José Macedo Portugal, nos termos do art. 122, n. II, letra d, do decreto n. 5890, de 10 de fevereiro de 1906—Intime-se.

—

Auto lavrado contra Mascarenhas & C.

—Contra Mascarenhas & Comp., estabelecidos á rua da Quitanda n. 136, foi lavrado auto por ter exposto á venda cigarros sem sellos.

Allegam os autoados que, tendo requerido transferencia do estabelecimento, ainda não poderam comprar sellos, por isso tinham os cigarros apprehendidos guardados em logar, não exposto á vista da freguezia.

O agente fiscal informa que existe de facto um requerimento de transferencia com despacho interlocutores, exigindo o documento de compra, mas não tendo sido este o motivo de deixar de comprar sellos, porquanto os autoados o têm feito, usando da patente do negociante a que diz haver succedido.

A infracção autoada não foi contestada sendo, pois, procedente o auto, portanto imponho aos autoados a multa de 20$000, minimo do art. 122, n. II, letra d, do decreto n. 5.890 de 10 de fevereiro de 1906—Intime-se.

—

Auto lavrado contra Carlos Dias.

Contra Carlos Dias, estabelecido á rua da Passagem n. 36, foi lavrado auto por ter exposto á venda vinagre nacional e vinagre artificial 1 sellado com estampilhas destinados a productos estrangeiros.

Do exame procedido pelo Laboratorio Nacional, foram reconhecidos que o vinagre era vinho natural acetificado e o vinho do Porto era artificial.

A defesa foi apresentada por Santos Guimarães, na qualidade, segundo allega, de encarregado por Carlos Dias, de gerir o estabelecimento para relhaver capitaes a elle Santos pertencentes.

Nas razões da defesa não é contestado o auto, sómente allegada a ignorancia do ramo de negocio.

Estando provada a infracção autoada, julgo procedente o auto e imponho a Carlos Dias, a multa de 100$000, minimo do art. 122, n. I, letra C, do decreto n. 5.890, de 10 de fevereiro de 1906. Intime-se.

—

Auto lavrado contra Dutra & Almeida.

Contra Dutra & Almeida, estabelecido á rua Frei Caneca n. 160, foi lavrado auto por terem vendido fumo sem sello.

Allegam que na ausencia um menor inexperiente, seu empregado, vendera uma pequena quantidade de fumo sem sello, mas logo, reconhecendo a falta, solicitou o fumo em poder do comprador para estampilhal-o, quando interveiu o agente fiscal, o que poderia ser esclarecido com a audiencia do comprador, se o seu nome, como é de lei, constituisse do auto.

Nota ainda divergencia do auto quanto á quantidade de fumo, que ora figura 85, ora 183 e esta divergencia, a falta de individuação pela ausencia do nome e residencia do comprador, falta de incorrecção minuciosa do occorrido e do testemunha, inquiriam de nullidade o auto, razão pela qual recusaram assignal-o.

O agente fiscal contesta as allegações e accentua a contradicção em que cahem os autoados quando dizem haver recusado assignar o auto, tendo anteriormente declarado a sua ausencia.

A divergencia do peso não existe no auto.

As allegações de defesa são de toda improcedentes e deixam comprovar a infracção de que se originou o auto.

Julgo, pois, procedente o auto de infracção e imponho aos autoados a multa de 200$000, minimo do art. 122, n. II, letra D, do decreto n. 5.890, de 10 de fevereiro de 1906.—Intime-se.

Chapéos de palha chics tem esta marca
Casa Leivas
Rua Ourives 75
CHAPELARIA

UM DRAMA DE AMOR

O assassinato da rua Silva Guimarães

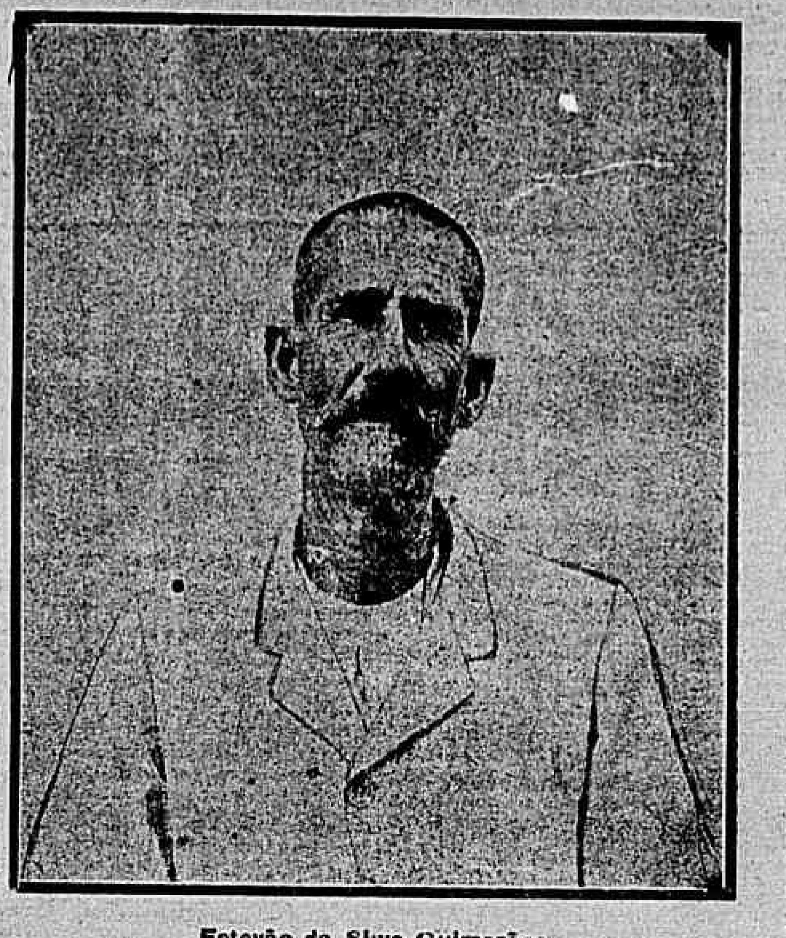

Estevão da Silva Guimarães
principal protagonista do drama, e assassino de Norberto Amancio de Carvalho

COPACABANA

Escrevem-nos:

«Sr. redactor do *Correio da Manhã*—Multiplas [illegible] Copacabana [illegible]

[illegible]

Clama, no cesses.—*Dr. Brito e Silva*.

CORREIOS & TELEGRAPHOS

CORREIOS—Foi demittido o praticante de 2ª classe do Districto Federal Francisco Xavier Pereira da Cunha, autor do desapparecimento de cartões postaes, referido por esta folha.

—O administrador do Districto Federal concedeu [illegible] á rua da Passagem n. 79, [illegible] franquia.

[illegible]

Existe perto de tal venda, a uns vinte passos de distancia, outra casa de negocios identicos, tambem autorizada.

Do director geral esperamos medidas urgentes, no sentido de haver maior criterio nas autorizações para venda de formulas do correio.

—Escrevem-nos de Maceió:

«Sr. redactor—Ao vosso jornal paladino da verdade, da justiça, da moralidade e do interesse publico, onde tenho lido dos opprimidos o desabafo e o castigo aos prepotentes, venho pedir agasalho, clamando justiça para meu torrão natal, que teve a ventura de ouvir o primeiro vagido do inclyto caboclo que se chamou Floriano Peixoto.

Aqui tudo é conspurcado pela politica tacambra, vil e hereditaria, que não trepida, chegando a investir e occupar as repartições federaes, que não deveriam servir á nefasta especulação.

O correio d'aqui, em outros tempos sob a direcção competente do venerando e estimado alagoano coronel Domingues Silva, cahiu nas unhas de um funccionario de Pernambuco, que só sabe cumprir as mais absurdas determinações da malta que nos infelicita.

Note-se, sr. redactor, que aquelle venerando ancião foi chamado a essa capital, *em objecto de serviço*, pelo governo passado, afim de satisfazer a caprichos do governo estadoal, que queria reduzir o coronel Domingues a joguete.

Ainda o administrador effectivo não tinha chegado ahi, já estava nomeado em commissão um outro funccionario.

Nenhum lucro tem tido o serviço postal, que dia a dia se anarchiza cada vez mais com as injustas demissões de agentes conhecedores do serviço, cuja unica falta é não serem da tropilha dominante.

Para servir aos oppressores de minha cara terra, leva a Nação ha longos mezes, sem proveito algum util, a pagar gratificações diarias a dois funccionarios para identicas funcções na mesma repartição.

Do espirito justo e clarividente do dr. Affonso Penna, que deseja acabar com as olygarchias, espero seja feita justiça e reposto em seu cargo o preclaro, competente e recto coronel Domingues Silva.

Estamos na época das reparações, que tiveram o seu inicio com o homem que a boa estrella collocou á testa deste paiz.

—Ao chefe de secção de Pernambuco Epiphanio de Luna Freire foi concedido o gozo de férias atrazadas.

—Foram concedidos trinta dias de licença ao carteiro de 3ª classe do Districto Federal Carlindo Mota da Silva Matoso.

—O 2º official do Amazonas Felinto Henrique de Almeida requereu ao ministerio seis mezes de licença.

—Para praticante de 2ª classe no Districto Federal, foi nomeado José da Silva Coelho.

—A ser verdadeira a noticia de um jornal da tarde de hontem, de que nenhuma culpa cabe ao venerando porteiro Barbosa, pela immundicie que reina na sub-directoria e sim aos seus superiores que occupam os serventes e continuos no serviço domestico, cumpre ao director geral tomar energicas providencias a respeito.

—Até sabbado, o mais tardar, o 1º official Oliva da Fonseca entregará o seu circumstanciado relatorio sobre a inspecção que procedeu em diversas administrações do norte da Republica.

—Na administração do Espirito Santo devem ser promovidos: o amanuense o praticante João Pinheiro Sobrinho e a praticante o de 2ª classe João Teixeira Couto.

TELEGRAPHOS.—Ao praticante de telegraphista Archias de Aguiar Pereira foi conferido attestado de habilitações praticas.

—Foi mandado admittir como praticante de telegraphista, na estação de S. Luiz de Caceres, o sr. Joaquim Alves Bastos.

VISITEM
A CASA DA ONÇA
O maior e mais variado deposito de calçados finos e de todas as qualidades para senhoras, homens e creanças — E' a casa mais barateira !! e garante todas as suas vendas
URUGUAYANA 66

ASSOCIAÇÕES

A. dos Funccionarios Publicos Civis —Reuniu-se em sessão de 1º do corrente o corpo administrativo desta associação, afim de resolver sobre assumptos diversos, bem como approvar novas propostas de associados, que são os seguintes:

Luiz Ribeiro de Avellar, José Joaquim Ramos, Carlos Antonio Domingos, Ubaldo Pinto da Silva Leal, Augusto Cesar de Castro Bapteira, Edgar de Noronha Torrezão, Ernani Baptista Pereira, Gonçalo do Rego Monteiro, Octavio de Andrade, Justino José de Oliveira Coutinho, Antonio da Silva Rocha, dr. Carlos Leopoldo Ferreira, Antonio Fernandes de Magalhães, Trajano Adolpho dos Santos, João Mariano da Costa, João Augusto Ribeiro de Almeida, Henrique Santy, Candido Salomé Caldeira de Souza, dr. João Cordeiro da Graça, dd. Marcolina Ferreira do Nascimento e Umbelina Vieira Tavares, José Venerando da Graça Sobrinho, Justino Rangel, Epiphanio Pedrosa, dr. João Fernandes da Silva, Damião Alves de Magalhães, Ignacio Silveira de Barcellos, Rodolpho da Silveira, José Augusto da Silva, Domingos do Espirito Santo Monteiro, Manoel Jesuino Ferreira, Alvaro Gonçalves Mendes, dr. Rosauro Zambrano Junior, Antonio Americo do Valle, Waldemar von Borell du Vernay, Alarico Cardoso, Arthur Pedro dos Santos, Manoel Fernandes Pereira, Francisco de Castro Leite, Manoel Francklin da Cunha, Waldemar Americo Muniz de Oliveira, Luiz Pinto de Aguiar, Alfredo Augusto de Mendonça, Antonio José Ferreira Guimarães, Octavio Pereira Baptista e Antonio Rosa Dias.

O presidente informou o conselho ter sido pago á viuva do associado Romualdo Nunes Victorio o quantitativo para funeral e luto, de accordo com os estatutos.

Em seguida pede a palavra o sr. Luiz dos Santos Barata, e declara que, não podendo continuar no cargo de procurador interino por motivo alheio á sua vontade, requeria por esse facto a sua exoneração, que foi concedida unanimemente pelo conselho.

Pede a palavra o sr. Raul Queiroz, que apresenta a proposta que é acceita unanimemente pelo conselho, para que fosse consignado em acta um voto de agradecimentos pelos bons serviços prestados pelo sr. Luiz dos Santos Barata, no cargo de procurador interino.

O presidente declara ao conselho, que não indicava substituto para o logar de procurador, visto haver participado o sr. Luiz da Silva Reis, procurador effectivo, que por estes dias assumiria o respectivo cargo.

Pede a palavra o sr. Honorio Gurgel, que agradece á directoria e ao conselho, as homenagens prestadas por occasião do seu regresso da Europa.

Finalmente, o presidente informa ao conselho que foi acceito pelo associado dr. Augusto Olympio Viveiros de Castro, o convite feito pela administração para — Consultor da Associação.

Não havendo mais nada a tratar o presidente encerra a sessão ás 9 horas da noite.

Centro Alagoano—Foi de um bello effeito a festa que não só para commemorar a data de sua emancipação politica, bem como para empossar a nova administração do periodo de 1907 á 1908, realizou no dia 16 do corrente, o Centro Alagoano.

Presente grande numero de associados, abriu a sessão solemne o sr. J. Pedrosa, que, depois de eloquente oração, convidou o presidente eleito, o dr. Venancio Lahatut a occupar o seu logar.

Este foi introduzido por uma commissão de senhoras presentes no salão gallhardamente preparado e sob uma ruidosa salva de palmas, deu posse a todos membros da directoria e do conselho administrativo.

Nessa occasião o presidente empossado fez um discurso que, por toda assembléa, foi coroado de applausos.

Diversos foram os associados do Centro que, usando da palavra, enthusiasmados pela nova phase do Centro, congratularam-se pelo progresso e vida de sua colonia.

Depois da sessão, foi servida uma lauta mesa de doces, serviço este feito a contento pela Confeitaria Vienna.

O nosso confrade Oliveira e Silva teve occasião de certificar o quantum é apreciado de seus conterraneos, e a sua palavra naquelle salão echoou com verdadeiro enthusiasmo.

Durante a festa, tocou a excellente banda do corpo de infanteria de marinha, que executou as mais bellas peças de seu repertorio.

Compareceram os srs.:

Antonio Ferreira Torres, João de Carvalho Pedrosa, Antonio Vieira de A. Moura, Eugenio Marcondes, João Virgilio de Carvalho, Pedro Porciuncula, José de Moura Castro, Paulo de Aguiar Cascaes Telles, Antonio Alves, capitão Antonio Leocadio Vieira, Antonio de Aguiar Cascaes Telles, Alfredo José dos Santos Freire, drs. João Calheiros Lins e Venancio Hemeterio Lobo Lahatut, José Paulo Telles, tenente Horacio Vieira Mascarenhas, João Guilherme de Carvalho Pedrosa, Frederico da Silva Souto, drs. Ildefonso de Souto, Virgilio Guedes, Corrêa Lima, José Cavalcanti de Souza Vieira e Antonio Diniz Maceió, Manoel Tiburcio Ferreira, João Arlindo Corrêa, Augusto Leoncdio Vieira, Octacilio Lopes, José Octaviano Passos, drs. Alfredo Egydio de Oliveira e Lafayette de Medeiros, capitão Antonio Mucury Costa, coronel João Corrêa de Araujo, R. S. Teixeira Mendes, Theodulo Enéas de Souza Teixeira Mendes, Ildebrando de Souza Teixeira Mendes, Severino Brandão, Joaquim Estanisláu de Brito, Manoel Feliciano de Jesus Castilho, major Jovino Moysés de Mangueba, capitão Pedro Gaya, Fausto de Almeida, Manoel Pinto do Amaral Lisboa Filho, Adolpho de Barros e Albuquerque Sarmento, Antonio Cavalcanti de Gusmão, Antonio José de Oliveira e Silva, nosso collega da *Gazeta de Noticias*, dd. Olivia Conde, Georgina de H. Campos, Maria Malta, Marieta Ferreira de Souza e Anna Ribeiro, senador Paulo Malta, ex-governador de Alagoas, José Severiano da Mello, Luiz Odilon de Oliveira, Manoel Ferreira Torres, José da Costa Pereira Cotrim, dr. Luiz José de Barros Leite, academico Samuel Gelb Corrêa de Araujo, Nelson Maciel Pinheiro, Antonio de Moura Castro, tenente Modesto de Moraes e outros cujos nomes nos escaparam.

ACTOS FUNEBRES

Olga do Coutto Daemon

Edmundo Polibio Daemon e seus filhos, Maria Augusta do Coutto e seus filhos, agradecem, penhorados, aos seus parentes e amigos as provas de amisade que lhes foram dispensadas no transe doloroso por que acabam de passar com o fallecimento de sua esposa, mãe, filha e irmã OLGA DO COUTTO DAEMON e os convidam para assistirem á missa de setimo dia que, pelo eterno descanso de sua alma, será rezada na egreja-matriz de Villa Isabel, hoje, quinta-feira, 19 do corrente, ás 9 horas.

José Augusto Laranja

Alberto Augusto Laranja e mais parentes mandam rezar na egreja de S. Francisco de Paula, ás 9 horas, amanhã, sexta-feira, 20 do corrente, uma missa pelo descanso eterno da alma do seu sempre chorado tio e parente commendador JOSE' AUGUSTO LARANJA, e convidam aos seus parentes e amigos e aos do fallecido, para assistirem a esse acto de religião, confessando-se desde já summamente agradecidos. 1152

Dr. Jorge Eugenio de Lossio Seiblitz

O pessoal da Repartição Geral dos Telegraphos convida os parentes e amigos do dr. JORGE EUGENIO DE LOSSIO SEIBLITZ para assistirem á missa que manda celebrar amanhã, sexta-feira, 20 do corrente, ás 9 1/2 horas, na egreja de S. Francisco de Paula, pelo trigesimo dia de seu passamento.

Justina Diniz

TERCEIRO ANNIVERSARIO

A familia da sempre lembrada JUSTINA DINIZ manda rezar uma missa pelo terceiro anniversario de seu fallecimento hoje quinta-feira, 19 do corrente, ás 8 horas, na matriz do Divino Espirito Santo (Estacio de Sá), e desde já agradece ás pessoas que comparecerem a esse acto de religião e caridade. 1086

Marcellino de Magalhães Queiroz

30º DIA

José Gomes de Freitas e familia convidam as pessoas de sua amisade para assistirem á missa que, por alma de seu padrinho e avô MARCELLINO DE MAGALHÃES QUEIROZ, mandam celebrar na matriz do Engenho Novo, hoje 19 do corrente, ás 8 horas. 897

MISSAS

Das missas annunciadas no *Correio da Manhã* rezaram-se hontem as seguintes:

NOEMIA MIRANDA MARTINS.—D. Balbina da Conceição Miranda e filho, Francisco Maria Fragoso, sua mulher e filho mandaram celebrar na egreja da Immaculada Conceição uma missa em suffragio da alma de sua prezada neta, sobrinha e prima, d. Noemia Miranda Martins, ás 9 horas approximadamente, no altar-mór.

O sumptuoso altar achava-se decorado com finos damascos e outros ornatos proprios.

Pela exima professora d. Rosalina Cardoso, foi cantada a Ave-Maria, que teve o acompanhamento de orgão, feito pela habil professora d. Castorina Moraes.

Tocou tambem durante a cerimonia a banda de musica do Regimento da Força Policial.

O officio foi rezado pelo padre Luiz Pinto de Almeida, que teve por acolyto o sacristão Honorio Lopes.

Dentre as numerosas pessoas que compareceram ao templo da Conceição, conseguimos obter os nomes seguintes:

Francisco Maria Fragoso, Elisa Fragoso Amorim Fragoso, Balbina Maria da Conceição, Benevenuto Bomfim, Rozalina de Lima d. Alzira de Mello Molhado, senhorita Alzira de Mello Bastos, Petronilha de Lima capitão Paulo Lima, Jayme Gil Nunes, Alice Nunes, Manoel dos Santos Lima e senhora, Antonio Penha Ferreira Junior, Eufrazia Xavier de Jesus, Ulysses de Miranda Fragoso, Alceste de Miranda Fragoso, Antonio Zamith Junior, Antonio Zamith, Sötter Zamith, dr. Silva Oliveira, Arthur Ferreira, Narciso da Silva Reis, Paulo Bereth, dr. Pedro Martins Junior, Lino Oliveira, Lucia Thomé da Purificação, José Ferreira Martins Junior, commendador Martins, dr. Pedro Matheus Junior, Marcellina, João Francisco Soares, Joaquim Soares Guimarães, Bento de Barros, Armando Plinio de Barros, Luiz Antonio Ferreira, Benjamin Lopes da Cruz, Raymundo Reis Netto, Eliza Galvão, Antonio Mendonça, Maria Thereza da Silva, José Marques de Zamith, Caetano de Arruda Camara, Arthur Joaquim Ferreira, Deolinda da Graça, Maria Arruda, Maria da Gloria Machado, Olivia Pires, Candida Pires, Cyndia Gonçalves, Etelvina Pires da Silva, Maria Pires da Silva, Maria Dourado, Francisca do Amaral, Rosalina da Silva, Isaura Gonçalves, Haydée de Barros, tenente-coronel Bento José Victorino de Barros, Eugenio Cabral, Maria Martins, Zizi da Silva, Luiz Gonzaga, Joaquim dos Santos, Etelvina da Silva, Alice da Costa Gonçalves, Rosa da Conceição Carvalho, Mario Pinheiro, Anna Braga, Pequenina Braga, Amelia Andrade, Ursulina Andrade, Olegario Lopes da Silva e muitos outros.

ALGEMIRA FERREIRA—No altar de Nossa Senhora das Dores, da egreja de Santo Antonio dos Pobres, foi celebrada pelo padre Francisco Mastrangelo, coadjuvado pelo sacristão Thomaz Borges dos Santos, uma missa em suffragio da alma de d. Algemira Ferreira, mandada effectuar pelo sr. Manoel Francisco Ferreira, sua mulher e mais parentes.

Entre as numerosas pessoas que compareceram á egreja de Santo Antonio, conseguimos saber dos nomes seguintes:

Dr. Nascimento Silva e familia, dr. H. Tanner e familia, Alfredo Luiz Machado, Antonio Garcia, Joaquim da Silva Netto, Luiz da Silva Netto, Victor Machado, Alexandre Souza Ribeiro e familia, Benjamin Felix Santos, Agapito de Castro e familia, Cezarina Machado, Francisco de Miranda, Zeferino José Barbosa, Luiz Alves da Costa, Maria Jesus do Amaral, Anna Vieira, d. Etelvina Maia, d. Francisca Victoria, d. Maria do Amaral, d. Fé Maria da Conceição, d. Hermancia Maria da Conceição, Lauzino da Silva, Fortunato Pereira, d. Josepha Villaça, Antonio Soares e sua senhora, Albertina Lopes, Sebastião J. de Carvalho, Messias da Conceição, Maria Sodré, Leonor Sodré, Jandyra V. da Costa, Vascalina Licurso, d. Josepha Villas, Antonio Garcia Candeias, Cozarina M. Lourenço, Victor M. Lourenço, Zeferino Barbosa, Julia Baptista, Nené Herculo, Joaquim Fernandes e senhora, Henrique Fernandes, d. Zelia Thomazia, Alda da Silva, Olivia Moura, o representante desta folha e muitas outras pessoas.

DOMINGOS ALVES MEIRA—Pelo setimo dia do fallecimento do sr. Domingos Alves Meira, foi rezada na egreja de Nossa Senhora do Parto uma missa pelo eterno descanso de sua alma, mandada effectuar pela viuva, filhos e mais parentes do finado.

A cerimonia foi assistida por pessoas da familia e outras cujos nomes não conseguimos saber.

ALEXANDRINA JOAQUINA DE JESUS—Pelo padre Abel Alves Barroso, foi celebrada, ás 8 horas approximadamente, na egreja matriz de S. João Baptista da Lagoa, uma missa por alma de d. Alexandrina Joaquina de Jesus.

A solennidade foi mandada effectuar pelo sr. Justino da Silva Campos e sua senhora, em lembrança do anniversario natalicio da finada.

Assistiram ao officio algumas pessoas, cujos nomes não conseguimos obter.

FALLECIMENTOS

Sepultou-se hontem no cemiterio de São João Baptista o dr. Vicente Alves de Paula Pessôa, natural do Ceará, casado e de 50 annos, fallecido á rua Maria e Barros n. 48 D.

— Falleceu hontem, ás 9 horas da noite, o estimado capitalista Manoel João Fernandes, socio da firma Souza Fernandes & C., estabelecida á rua da Saude n. 76.

O enterramento será feito hoje, no cemiterio do S. Francisco da Penitencia, saindo o feretro da rua Jockey-Club n. 22, ás 5 horas da tarde.

— Da rua Santa Luiza n. D 2, saiu hontem para o cemiterio de S. Francisco Xavier o enterro de d. Elvira da Cunha Costa, brasileira, casada, com 38 annos.

— Falleceu á rua Vidal de Negreiros n. 67 e sepultou-se no cemiterio de S. Francisco Xavier, d. Anna Joaquina Mendes, natural de Portugal e viuva de 92 annos.

— Sepultou-se hontem no cemiterio de S. João Baptista d. Gertrudes Carolina Pinto Neves, natural de S. Paulo, viuva e com 75 annos, fallecida á rua Mundo Novo n. 1.

— Foram hontem inhumados no cemiterio de S. Francisco Xavier os restos mortaes do sr. Francisco da Motta, natural de Portugal, casado e com 43 annos, que falleceu á rua Theophilo Ottoni n. 170.

— Da rua General Pedra n. 137 saiu hontem para o cemiterio de S. Francisco Xavier o feretro do sr. José Antonio Martins, natural de Portugal, solteiro, com 26 annos de edade.

— Falleceu o sr. Manoel Torres da Costa Franco, natural de Portugal, casado e com 41 annos, cujo feretro saiu hontem da rua General Bruce n. 68 C, para o cemiterio de S. João Baptista.

— Teve hontem logar no cemiterio de S. Francisco Xavier o enterramento de d. Francisca Braga, natural do Rio de Janeiro, casada, com 56 annos, fallecida á rua Haddock Lobo n. 109.

Sepultaram-se hontem:

No cemiterio de S. Francisco Xavier: Joaquina, filha de Antonio de Almeida Figueiredo, 35 annos, rua D. Alice 21; feto, filho de Antonio Joaquim da Costa, rua Vinte Quatro de Maio 21; Carmen, filha de José Fernandes, 3 mezes, rua Pedro Ivo 20; Genoveva, filha de Francisco Pereira de Souza, 6 annos, rua S. Luiz Gonzaga 39; José, filho de Domingos Ronaldy, 10 dias, rua Bella de S. João 130; Maria Nathalia, filha de Alfredo Ludgero dos Santos, 15 dias, rua Figueira de Mello L. 2; Abelardo, filho de Manoel Antonio de Mattos, 2 1/2 annos, travessa João Rodrigues 3; Esther, filha de Conrado José Soares, 7 mezes, rua do Livramento 165; Alzira, filha de Oliveira, 2 annos, rua Thomaz Coelho 14; Arlindo, filho de José Joaquim Fernandes, 3 mezes, ladeira do Faria 35; Diva, filha de Albino Pereira Dias, 3 mezes e 17 dias, rua Itapagipe 51; Mario Jeronymo da Costa, 38 annos, casado, Santa Casa; Carlota Ribeiro da Cunha, 41 annos, casada, rua Vinte e Quatro de Maio 21; Abilio Gomes, 30 annos, solteiro, Santa Casa; Maria Francisca do Nascimento, 80 annos, solteira, rua General Camara 321; José Galles Couto, 25 annos, solteiro, rua Santos Rodrigues 141; Eduardo Alves de Carvalho, 26 annos, solteiro, Santa Casa; Maximiano Chaves, 27 annos, viuvo, Santa Casa; Joaquim Jacintho Camara, 44 annos, viuvo, Santa Casa; Francellina Rosa de Oliveira, 40 annos, viuva, rua General Pedra 28; Carlos Caetano Ferreira, 60 annos, casado, rua Bahia 7; Isabel Joaquina da Camara, 69 annos, viuva, rua Barão de Sertorio 13; José Antonio Bastos, 44 annos, casado, rua Coronel Pedro Alves 25; Hilda Ernesta de Souza, 20 annos, solteira, rua da Liberdade 30 B.

No cemiterio de S. João Baptista: Julio Lessegne, 50 annos, casado, rua da Carioca 43; Maria Clara dos Santos, 23 annos, solteira, Varzea da Villa Rica; Joaquim Ribeiro, 40 annos, casado, rua da Saude 37; Manoel, filho de Manoel José Colheiros, 1 mez e 8 dias, rua Valença 10; Antonio, filho de João Alves, 8 mezes, rua da Saude II 3; José, filho de Ignacia dos Santos, 4 1/2 annos, rua Barão de Guaratyba 7.

No cemiterio do Carmo: Julio Teixeira Pinto, 54 annos, solteiro, rua S. Leopoldo 48.

— Durante o mez de agosto findo foram sepultados nos diversos cemiterios municipaes 131 adultos e 186 anjos.

Durante o mesmo periodo os enterramentos produziram a renda de 4:814$000, e foram reformadas 23 sepulturas.

E. F. Central do Brasil
A 48$ e 58$ blusa e calça de sarja, 1º uniforme, bonet 10$ e 12$. Todas as outras peças de fardamento sem competidor de preço na Alfaiataria Militar, civil e chapelaria de Joaquim Domingues da Silva. Rua Marechal Floriano 146, proximo ao palacio Itamaraty

"Sanitario Placido"

Fomos hontem, a convite dos srs. Thomaz Placido de Faria e Walfrido Souto Mayor, ver o funccionamento do «Sanitario Placido», apparelho de hygiene, destinado a recolher escarros.

No genero, parece-nos a melhor coisa até hoje inventada.

Ha escarradores de variada sorte: uns, proprios para as ruas; outros, para bondes e demais vehiculos; estes, muito de feição para os collegios; aquelles, para theatros; emfim, escarradores para todos os casos possiveis e imaginaveis.

O que importa e revela dizer é o seguinte: trata-se sempre de uma vazilha metallica, contendo uma solução antiseptica, onde o escarro vae ter, dissolvendo-se ou perdendo a sua nocividade de contaminação; essa vazilha é sempre fechada, de sorte a não andarem expostas ás móscas os repugnantes «excretos», mas abrindo-se com facilidade e elegancia, sempre que isso se tornar necessario, por meio de uma engenhosa mola; a drenagem do impuro conteúdo é feito de um modo simples e conveniente, sendo que nos escarradores das ruas todo o liquido é derramado—sem exposição ao sol—directamente nas galerias de esgotos.

Disse-nos o sr. Placido de Faria que as autoridades de hygiene, em visita ao seu apparelho, se têm mostrado tomadas de grande interesse pelo *Sanitario* e verificado a sua immediata utilidade.

Não ha duvida. Numa época como a que atravessamos, em que o problema da tuberculose tanto nos preoccupa, essa questão dos escarros na via publica precisa ser resolvida. Nos bondes, é prohibido escarrar; mas as companhias não dão escarradeiras aos passageiros.

Nos collegios, a mesma deficiencia de meios com que os alumnos, sem levantarem-se do logar, exonerem-se as suas boccas da saliva que por ventura as encha.

Tudo isso os apparelhos dos srs. Placido e Walfrido resolvem.

CURA DA TUBERCULOSE
Dr. Nascimento Pereira garante a cura da tuberculose em primeiro periodo e attende a consultas do interior, por escripto. Seu especifico continúa empregado em Lisboa e Paris, com grande successo. Cons.: Rua da Carioca 14, de 1 ás 3 horas.

Correio dos Theatros

ECHOS E RECLAMOS

Lyrico—O espectaculo de hoje, em beneficio da Real Sociedade Portugueza de Beneficencia, será honrado com a presença do presidente da Republica, ministro e consul de Portugal. Sobe á scena a bella tragedia japoneza de Puccini—«Madame Butterfly».

O Lyrico terá hoje uma noite cheia, uma sala cheia.

O Testamento da Velha—E' o que sóbe hoje á scena no Apollo. «O Testamento da Velha» é já muito conhecida do nosso publico, mas é por isso mesmo que o Apollo póde hoje contar com uma enchente á cunha. A peça o publico adora-a, e ninguem perderá a noite de hoje sem ouvil-a.

Concerto Diaz-Albertini—Está annunciado para a noite de 27 do corrente, no Instituto Nacional de Musica, o sarão musical organizado pelo illustre violinista Diaz Albertini, que executará as mais applaudidas composições de Saint-Saens, H. Oswald, Beethoven, Sarasate, Bach e de Hyby.

Os bilhetes acham-se á venda nas principaes casas de musicas.

«O dote»—Mais uma vez será representado hoje no Recreio, essa comedia de Arthur Azevedo, que tantos applausos tem conquistado do nosso publico. Além da comedia haverá um brilhante intermedio. Recreio—cheio!

Theatro Lucinda—«Paris na ponta» — E' este o titulo da comedia-opereta em tres actos, com que iniciará os seus trabalhos a empresa Paschoal & Portulez.

«Paris na ponta» foi representada pela primeira vez no theatro Cluny, em Paris, onde obteve franco successo. A traducção é do sr. Henrique Marialva e a musica será do conhecido maestro Paschoal Pereira.

Circo Spinelli — «O punhal de ouro ou o Diabo» é a peça que será representada hoje no Spinelli, com um guarda roupa riquissimo.

Não haverá um só logar vasio, estamos certos.

Moulin Rouge — Tres estréas, senhores! O Moulin Rouge dá-nos hoje tres estréas! Quem deixará de ir até lá? Além disso, ha a continuação do 4º campeonato internacional de luta romana que tem levado ao Moulin enchentes assombrosas.

Cinematographo Pathé — O cinematographo Pathé tem feito um successo estrondoso.

O programma de hoje é de attrahir e de fazer com que toda gente a corra á avenida e se deslumbra com as magnificas vistas animadas.

A roda do mundo — Concordem, é muito barato! Uma viagem á roda do mundo por 1$000 é um achado.

Querem fazer a viagem? E' chegar até ao Ferro-Carril Asiatico.

Cinematographo Parisiense

Vistas attrahentes.

Prefeitura do Districto Federal

Gabinete do Prefeito

Directoria Geral de Policia Administrativa, Archivo e Estatistica

Despacho do prefeito:
José Albino de Souza Pimentel.
Pelo director:
Arthur Bastos & C.—Deferido de accordo com o parecer.
Gomes Azevedo & C.—Satisfaça a exigencia da secção.
José Victorino da Silva—Sello o documento.

Multas impostas

Pelo agente da Gambôa:
Manoel Machado da Silva, em 100$, por fazer obras sem licença, no predio n. 64 da rua do Viol...
Pelo agente de S. Christovão:
José Maria Teixeira de Azevedo, em 200$, por estar construindo sem licença, uma meia agua no terreno da casa n. 3-H da praia de S. Christovão, sendo intimado a demolil-a no prazo de cinco dias.
Pelo agente de Sant'Anna:
José Palmeira e Santos Ceciliano, em 200$, por estarem construindo um barracão, sem licença, nos fundos do predio n. 15 da rua Mariano Procopio.
Pelo agente da Candelaria:
Guilherme de Macedo, rua de S. Pedro n. 2, sobrado, em 100$, por funccionar sem licença no corrente exercicio.
Dr. Guilherme da Silveira, rua S. Pedro n. 46, em 100$, por falta de licença para o seu consultorio medico.
Maciel Ferreira & C., rua S. Pedro n. 28, em 50$, por falta de pesos e balanças exigidos por lei.
Pelo agente da Gloria:
Pereira Junior, rua Moraes e Valle n. 12, em 100$, por falta de licença para exploração de hospedaria.

Cemiterio Municipal de Inhaúma

Do dia 19 de outubro proximo em deante, serão abertas as sepulturas de adultos (carneiros) de ns. 6, 10, 12 e 14, e as rasas de ns. 313 a 326, 330 a 344, 348 a 362 (lado par) e as de anjos (rasas) de ns. 4677 a 1733, 1737 a 1749, 1753 a 1755, 4761 a 4807, 4811 a 4881, 4885 a 4889 (lado impar) cujos prazos se acham instinctos.

Directoria Geral de Fazenda

1ª SUB-DIRECTORIA
Contabilidade

Pagam-se hoje, 19, as folhas referentes ao mez de agosto findo:
Adjuntas estagiarias e addidas.
Restituição de 1 % nos funccionarios de todas as repartições municipaes.
Requerimentos despachados:
Pelo director geral:
Frederico Gianini—Deferido de accordo com a informação.

2ª SUB-DIRECTORIA
Rendas

Alvarás de licença:
Despacho do sub-director:
J. Caetano Ricordi, Leão Lucas & Coelho, Leon Bordier Filho, Ferreira & C., Francisco Pacheco Alves, Domingos Gonçalves Serqueira, William & Newland, Vaz de Carvalho & outro, Serqueira & Lopes, Silva & Velloso, Maria Corrêa de Moraes, Manoel Ribeiro de Souza, Pires & Ferreira, Pereira & Peixoto, A. Iglezias & C., Carmene Leopoldo Manhanite, Antonio Zacaro e outro—Deferidos.

Exigencias

João Luiz, A. Mallet Soares, Joaquim Ferreira de Souza, José de Freitas Ferreira, Antonio José da Costa, Manoel Machado Cardoso, José Dantas Coelho e Alice Abilo.

Predial

Dr. Manoel Pereira Cardoso Fonte, capitão-tenente dr. Francisco de Paula Coelho, Henrique Scorzer—Deferidos.
Amelia Nunes Cordeiro—Indeferido.

Exigencia

Jayme Lopes da Costa.

Reclamações

Despacho do prefeito:
Henrique Guilherme de Souza—Indeferido.
Pelo director:
Manoel Vieira Furtado, dr. João Alves Mena, Julia A. de Oliveira, Henrique Luiz da Silva, Elvira Benevenuto Lisboa, Francellina Candida da Silveira, João P. Calogeras, Souza Filho & C., Joaquim Ignacio de Bittencourt, Luiza Affonsina de S. Silveira—Attendidos.

Exigencias

José Pereira Dias, Manoel Pinheiro de Magalhães Pinto, Manoel Antonio Pacheco Guimarães, Domingos Antonio Ribeiro e Reis & Brito—Legalizem os contratos, provando quitação.
Antonio Rodrigues Serpa, Antonio Maria Guimarães, Joaquim Antonio M. do Couto, João Antonio da Silva, José Antonio Lustoza Paranaguá, João Leopoldo Modesto Leal, Antonio Dias Carneiro, Francisco Cardoso de Paiva, J. de Oliveira Fernandes, Manoel Antonio de Souza, Joaquim de Andrade Bastos, Manoel Luiz Candido da Silva Leal e Alvaro Machado Curvello.

Directoria Geral de Obras e Viação

Despacho do prefeito:
Terra & Irmão—Indeferido.
José Martins & C., Ribeiro, Rocha & C. (2) e Cesarino Gaspar de Oliveira—Restitua-se.

Despachos da Directoria

Carlos Moraes de Almeida, dr. Henrique de Souza Ramos, Joaquim Pereira da Cunha, Luiz Marcos Coelho Martins, Manoel Joaquim Fernandes, coronel Antonio Basilio, Mosteiro de S. Bento, condessa Wilson, Adolpho Fortunato Hasselmann, Raymundo Ferreira Pinto de Magalhães e Attilio Rosselli—Passem-se alvarás.
Pedro Pinto dos Santos—Indeferido.
Antonio Joaquim da Costa Couto—Deferido, pagando os emolumentos.
Associação B. M. Almirante Tamandaré—Mantenho o despacho anterior.
Thereza Ferreira de Sá—Junte procuração.
Alberto de Souza Trindade—Satisfaça a exigencia.

Despachos das Circumscripções

4ª—Souza Pinto & Irmão, Manoel Francisco Gomes—Passem-se guias.
[illegible]—Compareça para explicações.
D. Herminia Pereira da Fonseca—Junte o alvará de licença.
D. Antonio Alonso Rodrigues—Declare a especie do negocio.
Antonio Martins da Silva—Passe-se guia.
[illegible]

MARINHA

Foram concedidos tres mezes de licença ao contra-mestre de officinas do torneiro do Arsenal de Marinha de Matto Grosso, José Sylvestre dos Santos [illegible] ... Leão de Paula.

—Apresentou-se hontem ao chefe do estado-maior [illegible] ...

[illegible]

João Antonio de Lima e grumete Julio do Nascimento, do qual é presidente o capitão de corveta Horacio Nelson de Paula Barros e são juizes o capitão-tenente Octavio Luiz Teixeira e primeiros tenentes Antonio Brito de Souza Gayoso, Samuel Pinheiro Guimarães, Ernesto Cesar Ramos e Arnaldo Pinheiro Bittencourt, devendo com parecer os réos.

ESCOLA MODELO "AFFONSO PENNA"

Para a inauguração desse estabelecimento de ensino, foi marcado o dia 20 deste mez, feriado municipal, devendo assistir ao solenne acto o presidente da Republica, geral prefeito, director geral de instrucção publica e autoridades municipaes.

A planta do edificio, á rua Camerino, foi tirada em 18 de outubro pelo architecto da directoria de Obras Municipaes dr. A. G. Burnier e approvada em 10 de fevereiro de 1906 pelo então prefeito dr. Pereira Passos.

As obras, a cargo do engenheiro circumscripcional dr. Narciso dos Santos, foram superintendidas pelo sub-director da referida repartição dr. José Dias Cupertino Durão.

O predio tem vastas e amplas accommodações e foi construido de accordo com os modernos preceitos de hygiene e pedagogia, achando-se divididos em dois pavimentos.

No primeiro delles acham-se situados um grande vestibulo de entrada, um locutorio para secretaria, uma sala destinada ao corpo docente da escola e duas grandes salas de aula para 40 alumnos cada uma. Segue-se um grande *hall* central, onde está uma escada de madeira com dois bancos, que dá accesso ao pavimento superior. Em seguida, isoladamente, existem quatro salões destinados ás aulas, tambem com capacidade para 50 alumnos cada um; um outro *hall*, para nova escada que serve de passagem para o pavimento superior, um pateo interno para recreio da população escolar e onde se acham as installações sanitarias, em numero de 15 privadas e seis mictorios. Ao fundo deste pateo está installada a residencia do porteiro, em ampla dependencia.

Do pavimento superior, no corpo da frente, mencionaremos dois salões para aulas, com capacidade para 80 alumnos; uma sala para museu escolar e outra para bibliotheca. Em seguida, no corpo posterior do edificio ainda quatro grandes salas que comportam 200 alumnos; uma sala para vestuario e guarda de chapéos.

A superficie occupada pelo edificio propriamente dito é de 965 metros quadrados, a do recreio coberto abrange 251 metros quadrados.

O predio comporta no maximo 600 alumnos e acha-se mobiliado com o material escolar, vindo ha pouco dos Estados Unidos.

Montados já se acham 300 bancos-carteiras de um só assento, 150 com assentos para dois alumnos, cartas muraes para o ensino da geographia, historia natural e lições de coisas; arithmometros e contadores mecanicos, relogios, collecções de solidos geometricos, estantes e 20 armarios. Todo este material de ensino é da marca dos afamados fabricantes Owensboro Seating Gabinet and Company, Peabody School Forniture Company e New Jersey School Church Forniture Company.

Vae dirigir a nova escola a distincta professora d. Maria da Gloria Rocha Leão, diplomada pela Escola Normal, onde brilhantemente fez o curso de estudos, conquistando o logar de cathedratica no ultimo concurso.

Está designada para auxilial-a a adjunta estagiaria d. Maria do Carmo Lapenne, sendo opportunamente designadas mais 20.

A escola Affonso Penna, como os outros centros escolares, será mixta, comtudo os trabalhos e os recreios serão separados para cada sexo.

Ao director de instrucção fica commettida a fiscalização do estabelecimento, no que será auxiliado pela inspectora do 1º districto escolar, d. Esther Pedreira de Mello.

No festival da inauguração tomarão parte algumas escolas publicas, os institutos profissionaes masculino e feminino.

Os alumnos daquelle instituto darão uma guarda de honra para a recepção do presidente da Republica e da bandeira, acompanhados da banda de musica.

Apenas haverá dois discursos durante a solennidade: o do director de obras no entregar o predio á directoria de instrucção e o do dr. Leoncio Corrêa ao confial-o á direcção da professora Rocha Leão.

GUARDA NACIONAL

Ao marechal commandante superior, foram indicados, pelo commandante do 2º batalhão de infanteria, os cidadãos Augusto Martins Dias, Manoel Pereira de Almeida e José da Silva, para alferes do mesmo batalhão.

Detalhe do serviço para hoje:

Estado-maior, um official do 1º batalhão de artilharia de posição; auxiliar, alferes, Manoel Jacintho Raposo de Rezende.

O 6º e o 12º batalhões de infanteria darão as ordenanças para o quartel general.

Uniforme, 3º.

NOTICIAS FORENSES

Concordata cumprida

Pelo dr. Cicero Seabra, juiz da 1ª vara commercial, foi, por sentença de hontem, julgada cumprida a concordata feita pelo commerciante Julio F. Guimarães, nos autos da sua fallencia.

Expulsão de estrangeiros

«HABEAS-CORPUS»

Pelo dr. João Marques foi impetrada uma ordem de *habeas-corpus* em favor de Amadeu Voganhett, de nacionalidade italiana, que se acha preso para ser expulso do territorio nacional.

Allega o impetrante que o seu constituinte, além de residir ha mais de dois annos no Brasil e não haver motivo para a sua expulsão, não recebeu a nota official com os motivos desta.

Desacato

NOVO JULGAMENTO

O tenente-coronel Antonio Augusto Pinto de Siqueira Junior, que foi ha tempos absolvido pelo jury em um processo por desacato ao dr. Lindolpho Camara, então inspector da Alfandega desta Capital, quando este funccionario assistia a um inquerito destinado a apurar um desfalque naquella repartição, será novamente submettido a julgamento, em virtude da decisão tomada hontem, unanimemente, pelo Supremo Tribunal Federal.

A luz Auer

A Companhia Luz Auer Brasileira, propoz ha tempos, no juizo federal, uma acção em que pedia a annullação do acto do governo, que declarou caduco o registro da patente de invenção [illegible] ...

[illegible]

Os guardas da Alfandega

ACÇÃO PROCEDENTE

[illegible]

Foi buscar lã

Raphael Consaretti, tendo sido condemnado [illegible] ...

Jury

1º TRIBUNAL

Sob a presidencia do dr. Pedro Francelino Guimarães Filho, foi julgado hontem José Salgado Filho, accusado de crime de tentativa de morte. [illegible] ... condemnado a 7 annos de prisão.

2º TRIBUNAL

Sob a presidencia do dr. Raymundo Corrêa, foi julgado hontem Manoel Garcia Chaves, accusado de crime de homicidio na pessoa de José Pinheiro Bogoim. [illegible] ... Foi defendido pelo dr. Heraclito Bias e absolvido.

E. F. Central do Brasil

A thesouraria arrecadou ante-hontem a quantia de 917:531$607, tendo despendido a de 777:163$021.

O saldo existente era de 2.609:888$733, havendo em deposito valores representando 172:030$697.

— Em 17 do corrente a estação Maritima importou 1.356.468 kilogrammas de mercadorias de particulares, 24.132 de mercadorias da Estrada e 287.000 de carvão da Estrada, tendo exportado 58.459 de mercadorias diversas, 970.000 de minerio, 15.617 de milho, 6.412 de feijão e 203.550 de café.

A ficada deste ultimo producto foi de 9.994 saccos, pesando 604.636 kilogrammas, tendo sido o rendimento dos despachos pagos e a pagar no dia anterior de......... 31:239$900.

— Naquella mesma data a estação de São Diogo importou 48.569 kilogrammas de mercadorias e 27.691 de encommendas, tendo exportado 316.722 de mercadorias, 164.700 de materiaes, 109.080 de carne verde e 91.993 de encommendas.

A renda do dia 15 do corrente foi de 123$200.

— Estão despachados pelo director os seguintes requerimentos: Arthur Benedicto de Oliveira Porto—Deferido. A' 3ª divisão. Americo dos Reis Corrêa—Indeferido. Antonio Gonçalves Parada—Como requer, satisfazendo a exigencia da 5ª divisão. C. H. Corner—Deferido. A' 3ª divisão. Dayde & Pitte—Prejudicado. Fry Souto & C. Deferido. A' 3ª divisão. Os mesmos—Idem idem. Genoveva Maria de Albernaz Victorio—Certifique-se. Horta & C.—Restitua-se a quantia de de 49$500 de accordo com a informação. Herm Stoltz & C.—Deferido. A' 3ª divisão. Haupt Biehn & C.—Idem, idem. Janovitzer Veit & C.—Idem, idem. João Fernandes Ramos—Indeferido. José Gonçalves Curvello—Restitua-se mediante recibo. José Furtado Braga—Idem, idem. José Rodrigues Ferreira—Mantenho o meu despacho anterior. José Vieira da Silva Junior—Concedo. London Brasilian Bank, Limited—Deferido. A' 3ª divisão. Ludolf & Ludolf—Certifique-se. Luciano José de Medeiros—A' 5ª divisão para conceder. O mesmo—Idem, idem. Mattos & C.—Deferido, nos termos da informação da 2ª divisão. Manoel Francisco de Castro Leal—Certifique-se. Norberto Custodio Ferreira—A' 2ª divisão para providenciar no sentido de ser attendido o requerente—Narciso da Silva Rosa—Restitua-se mediante recibo. Virgilino Jacintho de Paiva—Concedo.

— O dr. Humberto Antunes, inspector do telegrapho e illuminação, consentiu que se ausentassem do serviço os telegraphistas Arthur Jacome de Lima, de Miguel Burnier; Eloy dos Santos Rosa, de Contria, Alfredo Barroso Pereira, do kilometro 508, e Ezequiel de Oliveira Cherem, de Mathias Barbosa; mandou que os telegraphistas Fraterno de Freitas Guimarães, José Franco de Andrade, Arnaldo Furtado de Mendonça e Tasso Rodrigues de Sousa passem a servir, respectivamente, em Contria, kilometro 508, Apparecida e Entre Rios; mandou regressar á Central o telegraphista Ildefonso da Cunha Pinto e a São José dos Campos, o empregado de egual cathegoria Antonio Arthur de Athayde; acceitou as partes de doente dadas pelos telegraphistas Aurelio Barbosa Moreira de Apparecida e José Lourenço Pereira Junior de Entre Rios.

— O dr. Sá Freire, sub-director do trafego, permittiu que se ausentassem do serviço os agentes Francisco Lins da Nobrega, de Parahyba, Francisco Barbosa Pinto, de Cruzeiro, José Simeão Pereira da Silva, de Honorio Bicalho e Alfredo Gomes da Figueiredo, de Alliança, sendo este ultimo substituido pelo conferente de Commercio, Manoel Ferreira Myrrha; os conferentes Raymundo Pinto de Freitas, de general Carneiro e Gustavo Baptista Nepomuceno, de Pombal, sendo o primeiro substituido pelo empregado de egual cathegoria Antonio Braga, sem estação.

— Na Intendencia foi hontem encerrada, com resultado, a concorrencia publica para construcção de um muro na estação do Norte, no ramal de S. Paulo.

— Deixou hontem de circular até Jubileu o trem denominado S 3, tendo cessado tambem a parada dos trens S 1 e S 2 na referida estação.

— Foi admittido Justo da Silva Brandão, como guarda de armazem addido da estação de Alfredo Maia.

— Na feria remettida ante-hontem pela estação de Ouro Preto, foi encontrada a falta de 200$000, falta essa oriunda de engano por parte do respectivo agente na somma do extracto diario relativo ao rendimento dessa dependencia da Estrada.

— Em trem especial partirá hoje em viagem de inspecção, até Barra, o dr. Carlos Euler Junior, um dos mais competentes e leaes auxiliares da administração da Estrada.

A viagem do digno engenheiro tem por fim o exame na construcção de diversos melhoramentos confiados á sub-directoria da linha.

— Sabemos que o dr. Aarão Reis já tomou as providencias necessarias para sanar as difficuldades oriundas do estouramento da verba destinada ao custeio da 2ª divisão—trafego—no corrente exercicio.

— O director visitou hontem pela manhã, na linha do centro, as obras de alargamento do ramal ferreo de Ouro Preto a Lafayette, para o transporte de minerio da Usina Wigg.

O dr. Aarão Reis pretende inaugurar ainda, no corrente mez, esse melhoramento.

E' possivel que s. s. regresse hoje a esta capital.

— Acompanhado do sub-director interino da 5ª divisão, regressa hoje, ás 6,40 da manhã a esta capital o dr. Aarão Reis, que partiu ante-hontem para o Estado de Minas Geraes em viagem de inspecção.

ESTADO DO RIO

Em commemoração á data da reforma constitucional do Estado, estiveram hontem fechadas as repartições publicas e, á noite, illuminados os respectivos edificios.

A' 1 hora da tarde houve recepção official no palacio do Ingá, onde o dr. Alfredo Backer, presidente do Estado, recebeu os cumprimentos de muitos politicos e do alto funccionalismo publico.

— O governo por acto de hontem nomeou o coronel Augusto Cesar de Amorim para o cargo de delegado de policia do municipio de Rezende, sendo exonerado o actual.

— Foi hontem exonerado, a pedido, do cargo de subdelegado de policia do 2º districto de Nictheroy o coronel José Ferreira de Aguiar.

— Entre as pessoas que estiveram hontem no palacio, notámos os drs. João Baptista, Lobo Jurumenha e Henrique Borges, deputados federaes, drs. J. Damasceno Ferreira, secretario geral do governo; Verissimo de Mello, chefe de policia, Geraldo Martins Fernandes Junior, Souza Leão, Costa Ribeiro, Julio Olivier, Eugenio Pinto e Francisco Tavares, deputados estaduaes, dr. Pereira Ferraz, prefeito de Nictheroy, desembargador Figueiredo de Mello, dr. Cunha Ferreira, dr. Arthur Castro, coronel Cantidiano da Rosa, dr. Mario Vianna, dr. Eduardo Cotrim, visconde de Moraes, dr. Oscar Varady, dr. Nascimento Silva, delegado de policia de Nictheroy, drs. Pereira Faustino e Domingos Souza, directores da Penitenciaria e gabinete de Identificação de Nictheroy, major Sodré, dr. Theophilo Torres, dr. Joaquim Sodré, dr. Benedicto Lavrador, dr. Raul Rego, coronel Eduardo Pinheiro, commandante do Corpo Militar do Estado e officiaes, Alcesio Cruz, general Pereira da Silva, Victor da Cunha, coronel Arthur Calheiros, dr. Alberto Costa, dr. Aquino e Castro, coronel Mello e Alvim, major Guilherme de Albuquerque, dr. Francisco Portella, dr. Miranda Freitas, dr. Julio Pompêo, dr. Ataliba Lepage, tenente Aristomenes de Mello e dr. Americo Peixoto.

Instrucção Municipal

Realizaram-se hontem, ás 10 horas, na Escola Modelo Benjamin Constant, sob a direcção da professora Zulmira Miranda, os exames parciaes de pratica escolar, comparecendo ao acto as adjuntas estagiarias:

Amazillis Accioly de Vasconcellos, Angelica do Valle D. e Mello, Carmen Barreto Couto, Carmen Peixoto de Azevedo, Carolina Emilia da Silva, Iracema de Souza Lessa, Leonor Ramos Gomes e Margarida Ducloz.

— O resultado dos exames ante-hontem effectuados na Escola Modelo Tiradentes foi o seguinte:

Notas optimas: Olivia Pereira Braga e Hermengarda Isabel Barbosa; notas boas: Thereza de Jesus Campos de Medeiros e Albuquerque e nota soffrivel: Victoria de Barros.

— Hoje prestarão exames desta mesma disciplina, ainda na Escola Modelo Benjamin Constant, as candidatas:

Maria Amelia da Costa Azevedo, Maria da Conceição Beltrão, Maria Carlota Guimard, Maria Isabel Freire, Neréa Seixas da Fonseca Ramos, Octavia Alves Barbosa, Virginia de Inhatá e Zulmira Mendes de Oliveira Costa.

— Por acto de hontem foram reintegradas nos logares de professores elementares Estephania Machado Pereira Lima, Ernestina Fagundes Varella, Maria Bittencourt Vasconcellos, Altina de Oliveira Santos, Maria Augusta Moreira, Mafalda Teixeira de Alvarenga, Maria Noronha Guimarães, Theophilo Lucio de Carvalho Lima, Moysés Alves Villela e Affonso dos Santos Rangel.

Estas reintegrações foram feitas em virtude de sentença do poder judiciario, a que recorreram esses professores, quando exonerados pelo dr. Pereira Passos, ex-prefeito, por não se sujeitarem ao exame a que mandou-os submetter naquella época.

— Foram concedidas as seguintes licenças:

de 60 dias, para tratamento de saúde, na fórma da lei, á professora adjunta effectiva Eliza Diniz Machado Coelho;

de 60 dias, sem vencimentos, á adjunta estagiaria de 2ª classe Eulina Coutinho Marques;

de 30 dias, idem, á adjunta estagiaria de 2ª classe Maria da Conceição Beltrão.

NO SENADO

A sessão foi presidida pelo sr. Nilo Peçanha.

No expediente, o sr. Martinho Garcez apresentou um projecto de lei que publicamos noutro logar.

Passando-se á ordem do dia, foram encerradas as discussões das materias della constantes.

O sr. Erico Coelho offereceu uma emenda á proposição da Camara dos Deputados, determinando que os proprios nacionaes, que não forem necessarios para os serviços da União, passem ao dominio dos Estados em cujos territorios estiverem situados, excluida a hypothese de serem aproveitados para associações de caracter religioso.

E como nada mais houvesse a tratar, foram suspensos os trabalhos, ficando adiadas as votações, por falta de numero.

Para ordem do dia da sessão de hoje, foi marcado, além dos projectos já discutidos:

a 1ª discussão do projecto que equipara em soldo aos alumnos militares do Exercito, os aspirantes, alumnos da Escola Naval; e a 1ª do projecto:

que applica aos Institutos de Ensino Superior equiparados o disposto no art. 107 do codigo dos Institutos officiaes de Ensino Superior e Secundario, approvado pelo decreto n. 3890, de 1 de janeiro de 1901.

AINDA AS APOLICES

ALBERDI SOLTO

Declarações que prestou na 1ª auxiliar — Proseguimento do inquerito

Preso pela policia do 23º districto, em Madureira, Gregorio Candinamo Alberdi foi immediatamente removido para a 1ª delegacia auxiliar, onde deveria ser interrogado pelo dr. Albuquerque Mello.

Hontem, Alberdi foi, de facto, enviado e as suas declarações redundaram no seguinte: quando procurado pela policia não saiu da cidade, esteve em Villa Izabel, Copacabana, e quando foi detido pretendia ir ao Realengo, afim de ultimar uma transacção de carvão com o sr. Coelho Pereira, administrador de uma fazenda naquelle local.

Quanto ás relações que mantinha com o tenente-coronel Ornellas e o capitão Daniel Guerra, negou-as em absoluto.

Disse mais que comprou, effectivamente, uma apolice de 1903, de n. 5479, com a qual presenteou sua amante Carmen, no dia do anniversario natalicio desta.

Carmen, levada á delegacia, exhibiu de facto a apolice em questão.

Não se apresentou á policia, declarou por fim, por ter sido a isso obstado pelo seu advogado.

Pela madrugada Alberdi foi posto em liberdade.

COMPANHIA E. F. MUZAMBINHO

Sete mil contos de indemnização

ACÇÃO IMPROCEDENTE

Em decisão hontem tomada, unanimemente, o Supremo Tribunal Federal confirmou a sentença do juiz seccional em Minas Geraes, que julgou improcedente a acção intentada contra o acto do governo desse Estado dando concessão para ser construida uma linha ferrea entre a villa de Guaxupé e as fronteiras do Estado de São Paulo.

Allegava a Muzambinho que a zona lhe pertencia e que a referida concessão offendia direitos por ella adquiridos anteriormente. Pedia por isso uma indemnização de sete mil contos.

Defendeu-se o governo de Minas, allegando ter aberto concorrencia publica, a que se furtou a companhia reclamante, contestando ainda as razões em que ella estribava o seu direito.

Em recurso de appellação, conheceu hontem da causa o Supremo Tribunal, que, confirmando a sentença do juiz seccional, negou a indemnização pedida.

Colhido por um automovel

O automovel n. 94 vinha em disparada pela rua de Sete de Setembro, hontem, ás 6 horas da tarde.

Não apercebeu da sua approximação o sr. José da Costa, que se viu violentamente sacudido pelo vehiculo e atirado á grande distancia.

O automovel proseguiu na sua carreira, escapando assim o chauffeur da acção da policia.

Em estado grave, tendo a perna direita fracturada e muitas contusões pelo corpo, foi o sr. Costa recolhido á Santa Casa, com guia da policia do 1º districto, que tomou conhecimento do facto.

O sr. Costa reside á rua Bella Vista n. 41.

Sem passagem e roubado

Queixa á policia

NO 1º DISTRICTO

O sr. Domingos Manoel da Costa escolheu um dos bellos paquetes da Mala Real Ingleza para a sua viagem a Pernambuco.

Escolheu e deliberou tomar a sua passagem hontem, para o que dirigiu-se ao escriptorio da companhia.

O gerente não tinha troco para uma cedula de 200$000 e o sr. Domingos acceitou o offerecimento de um cavalheiro, para effectuar o troco fóra.

Acontece porém, que até agora espera o sr. Domingos o cavalheiro e o troco, tendo antes o cuidado de communicar o caso á policia do 1º districto.

Já é caiporismo...

MARIO SOARES

Beneficio no Jardim Zoologico

O beneficio em favor de d. Maria Soares, mãe do saudoso reporter Mario Soares, realiza-se impreterivelmente no dia 6 de outubro, no Jardim Zoologico.

Opportunamente publicaremos o programma detalhado dessa festa.

IMPRUDENCIA

A's 10 horas da manhã de hontem, em Cascadura, Antonio Marinho Sobrinho tentando tomar o trem S U 53 que já se achava em movimento, foi arrastado a alguns metros de distancia, recebendo escoriações, ficando com as roupas dilaceradas.

Aos gritos de varias pessoas, um passageiro quebrou o vidro de alarme, parando o trem incontinente.

O agente da estação a quem foi apresentado o imprudente, enviou-o á presença do delegado do districto por ter-se negado a pagar o prejuizo e a multa de 20$000.

CONSELHO MUNICIPAL

Hontem não houve sessão no Conselho Municipal.

A's 2 e 20 da tarde o dr. Mendes Tavares abriu a sessão e convidou para secretarios os drs. Ernesto Garcez e Luiz Ramos.

Feita a chamada, foi verificado não haver numero legal.

Ficou a mesma ordem do dia para hoje.

COUPONS

Do sr. Luiz Carneiro da Fonseca Freire, por alma de seu irmão, recebemos 200 «coupons» para os nossos pobres.

ESMOLAS

De uma pessoa que firma «A caridade», recebemos a quantia de 1$ para a entrevada da rua Senhor de Mattosinhos.

— De um nosso assignante, que completa hoje 62 annos de edade, recebemos a quantia de 6$ para os nossos pobres.

— Do delegado do 6º districto policial recebemos para os nossos pobres a quantia de 1$700, encontrada na rua das Laranjeiras, em frente á rua Alice.

— Em commemoração a um anniversario, a 15 do corrente, um anonymo enviou-nos 5$000 para Elvira de Carvalho e egual importancia para Anna do Amaral.

ALFANDEGA

Esta repartição arrecadou hontem...... 300.421.766, sendo em ouro 119.965.383 e em papel 180.456.383.

— Foi deferido o requerimento em que os srs. Cunha, Caldeira & C. pedem que lhes seja certificado se consta do archivo dessa repartição o despacho que effectuaram a 12 do corrente mez, para Uruguayana, via Montevidéo, no vapor *Sirio*, de 15 volumes, e, bem assim, se foi elle feito na fórma da lei.

— Foi tambem deferido outro requerimento dessa firma, pedindo identica certidão sobre seis volumes despachados no mesmo vapor.

— Ainda um terceiro requerimento da firma Cunha, Caldeira & C., pedindo certidão identica ás outras, sobre sete volumes que despachou no mesmo vapor, foi deferido.

— «Sim, com o prazo de 90 dias», foi o despacho proferido num requerimento do sr. A. Parisot, pedindo para assignar termo de responsabilidade, á falta de factura consular, afim de retirar duas caixas contendo ferramentas, vindos no vapor francez *Chili*.

— Foi permittido aos srs. Freitas & Guimarães assignar termo de responsabilidade a respeito de duas caixas contendo chapéos, vindas no vapor italiano *Minas*, entrado a 2 do corrente mez, com a obrigação, porém, de apresentarem a factura consular dentro do praso de 90 dias.

— Aos srs. Sotto Maior & C. foi permittido assignar termo de responsabilidade por duas caixas vindas de Bordeaux no vapor francez *Cordillère*, entrado a 2 do corrente mez, devendo, porém, apresentarem a factura consular dentro do praso de 90 dias.

— Reuniu-se hontem a commissão arbitral, para julgar a questão dos srs. Schuelry & C..

Della fizeram parte: pelo commercio os srs. Camillo Rouchon e Antonio dos Santos Vianna e pela fazenda nacional os srs. Epiphanio Pedrosa e Alfredo Rabello.

Os arbitros por parte do commercio decidiram que os collares de conta de vidro, em questão, doviam pagar a taxa de 2$000 do artigo 657 da tarifa, como «contas de vidro fundido».

Os arbitros da fazenda nacional classificaram os dois fios de contas sob o n. 1, no artigo acima citado, com a mesma taxa e a mesma classificação de contas de vidro fundido e os collares, sob ns. 2, 3 e 4, de accordo com a commissão de tarifa, que os considerou adereços de vidro.

O sr. inspector homologou o laudo dos arbitros da fazenda nacional.

— A' sra. d. Mathilde Guimarães foi permittido retirar, ignorando o conteudo, uma caixa recebida pelo vapor francez *Cordillère* ficando, porém sujeita á multa de 5 %, de expediente.

— Foi enviado ao sr. Sodré, para verificar e informar, o requerimento em que a Societé Anonyme Sucrerie de Lorena, pede que lhe seja concedida isenção de direitos, de accordo com o § 2º do artigo 2º e o artigo 5º das tarifas em vigor, para uma caixa que recebeu de Dunquerque, vinda no vapor francez *Canarias*, entrado a 16 do corrente.

— Foi permittido aos srs. Janowitzer, Veit & C. ignorarem o conteúdo de uma caixa que receberam de Hamburgo pelo vapor allemão *Belgrano*, devendo, porém, pagar a multa de 5 0|0 de expediente.

— Foi enviado á commissão de avarias, para verificar e informar, o requerimento em que os srs. Emilio Kahn & Torres solicitam vistoria para uma caixa que receberam de Hamburgo pelo vapor francez *Mendoza*, entrado a 16 de agosto findo, repregada e com indicios de violação, afim de serem pagos os direitos pelo verificado.

— Terminou hontem a prova escripta para o concurso de guardas.

Faltaram tres candidatos, comparecendo os demais, inclusive os que faltaram á primeira chamada.

Amanhã será chamada a primeira turma, para a prova oral.

— Foi o seguinte o movimento nas capatazias e armazens no dia 17 do corrente:

Entraram 2.905 e sairam 3.672 volumes.

— Descarregaram 16 embarcações.

— Continuam em descarga os vapores seguintes:

Francez «Magellan», para o armazem n. 10; inglez «Danube», para o armazem n. 11; allemão «Borussia», para o armazem n. 12; inglez «Border Kingth», para o armazem n. 14 e barca portugueza «União», para o armazem da Estiva.

— Terminou a descarga, para o armazem n. 1, o vapor francez «Les Alpes».

— Foi o seguinte o movimento no armazem de bagagem:

Entraram 227 volumes e sairam 245 volumes.

— Foram processados nesta repartição 498 despachos, divididos do seguinte modo: Montenegro, 56; B. Moura, 50; Raul 44; A. Camara, 41; Carneiro Cunha, 41; C. Nunes, 39; M. Domingues, 38; Guilim, 37; G. Souza, 32; Lehmann, 30; Cabet, 31; Torres Leite, 24; E. Nazareno, 16; C. Pinto, 10; e C. Castro Balthazar, 9; total, 498.

NOTAS POLICIAES

Caiu de um andaime—O menor Angelo Cunha, de 10 annos de edade e residente no becco do Thesouro, quando trabalhava hontem, num andaime de um dos predios em construcção na Avenida, caiu, ferindo-se em diversas partes do corpo.

A policia do 1º districto fel-o recolher á Santa Casa.

Entre companheiros—Os calceteiros da companhia S. Christovão Antonio Guimarães Siqueira e José Leonardo atracaram-se hontem, na rua S. Christovão.

Siqueira foi caipora na lucta, pois saiu ferido.

A policia do 10º districto apartou a lucta e levou-os para a delegacia.

Furto—Na occasião que embarcavam pilhas de cannos da City Improvements, na rua de Santa Luzia os larapios Antonio Rodrigues Alves, João Teixeira Muita e João Aguiar foram presos pela policia do 5º districto e recolhidos ao xadrez, devidamente autoados.

Morte no hospital—Falleceu hontem no hospital da Santa Casa de Misericordia Eduardo Alves de Carvalho, o desventurado trabalhador na vespera attingido por uma parede que desabou, na occasião em que nella trabalhava, facto este occorrido no becco do Pinheiro, e a que nos referimos em local de hontem.

Criminoso preso—Carlos Rodrigues Fraga, ladrão e desordeiro, conhecido pelo vulgo de *Bexiga Fraga*, viajou hontem num bonde de S. Christovão e pondo em pratica as suas raras habilidades de amigo do alheio, metteu sorrateiramente a mão no bolso do italiano Henrique Hispano, residente á rua dos Arcos n. 39, subtraindo-lhe a quantia de 270$000 em dinheiro. Esta manobra do larapio, feita quando o bonde passava pela rua Visconde de Itaúna, foi observada pelo delegado do 23º districto, que nelle viajava, o qual chamou por uma praça de policia, entregando-lhe *Bexiga Fraga*, que foi levado á delegacia do 14º districto e recolhido ao respectivo xadrez.

Choque de vehiculos—Pela rua Major Avila vinha hontem a carroça n. 2678, guiada por Antonio Augusto e de propriedade de Ferreira & Comp. Ao chegar na esquina da rua Barão de Mesquita, foi a carroça de encontro a um bonde da Villa Izabel, linha Andarahy—Furtado, chocando-se com elle.

A violencia do encontro fez com que se estabelecesse entre os passageiros do bonde um ligeiro panico, logo acalmado ao se verificar a pouca monta do desastre. Apenas os dois primeiros balaustres do bonde ficaram damnificados.

A policia do 16º districto prendeu o conductor da carroça, dando as providencias que de prompto se tornavam necessarias.

PAGAMENTOS REGISTRADOS

Por despacho de hontem, o presidente do Tribunal de Contas ordenou o registro dos seguintes pagamentos:

De 10:590$125, da féria do pessoal empregado, em agosto ultimo, na via permanente da E. de F. do Rio de Ouro.

De 7:350$875, idem, idem no serviço de locomoção da mesma Estrada.

De 46:428$423, a diversos, de fornecimentos á Estrada de Ferro Central do Brasil, em novembro e dezembro do anno proximo passado.

De 2:175$480, a diversos, idem á Inspectoria Geral das Obras Publicas, em julho ultimo.

De 2:047$299, a diversos, idem, idem idem.

De 3:639$960 a Joaquim Fernandes da Costa, de serviços executados para a administração dos Correios, em julho ultimo.

De 4:627$892 ao engenheiro Carlos Ferreira d'Almeida, de material fornecido e trabalhos executados na hospedaria da ilha das Flores, nos mezes de julho e agosto ultimo.

De 58:005$318, a diversos, do material adquirido pelo Hospicio Nacional de Alienados, em julho ultimo.

De 3:384$222, a diversos, de fornecimentos á Escola Polytechnica, em julho e agosto ultimos.

De 4:800$ ao dr. Antonio Francisco de Azevedo, de ajudas de custo nos exercicios de 1902 a 1905.

De 6:555$376 ao 1º official da secretaria de Estado, ex-archivista da mesma secretaria, Eugenio Ferraz d'Abreu, de seus vencimentos de 17 de abril de 1893 a 21 de maio de 1894.

VIDA OPERARIA

Manifestação de apreço—A directoria da Liga Federal dos Empregados em Padaria realizou hontem em sua séde á rua de S. José n. 116, sobrado, uma sessão solenne em homenagem ao advogado criminal Wenceslão Barcellos, que defendeu, com feliz exito no jury o socio Fernando Cavalheas, já condemnado a 10 annos de prisão.

O manifestado occupou uma poltrona ao lado do presidente da conceituada associação e durante a sessão usaram da palavra os srs. Antonio Augusto Osorio, presidente; José Rodrigues Ferreira, Casemiro Santa Maria, proprietario da padaria Vienna e presidente honorario; commendador Arêas e José Luiz da Silva.

O socio Luiz Teixeira de Barros propoz que o referido advogado ficasse fazendo parte da associação como socio honorario, o que foi acceito unanimemente.

Serviram-se bebidas e doces, falando por essa occasião eloquentemente o manifestado que agradeceu o carinhoso acolhimento dispensado a sua pessoa, no seio da honrada e benemerita sociedade. S. s. retirou-se ás 10 horas da noite, sendo até esse momento constantemente victoriado pelos membros da Liga, que em numero elevado enchiam literalmente o vasto salão de sua séde, ouvindo-se prolongada salva de palmas, quando o advogado descia as escadas.

Associação dos Operarios no Brasil—Em assembléa geral, realizada a 12 de junho do corrente anno, sob a presidencia do sr. Francisco Juvencio Sadock de Sá, servindo de secretario o sr. Felippe Carlos Bon, foi resolvida a liquidação da Associação dos Operarios no Brasil, sob as seguintes bases:

1.—Que seja a sua liquidação feita de accordo com a ultima parte do artigo n. 106 da constituição social.

2º—Que o saldo de trezentos e quarenta e nove mil réis (349$000) existente em poder do thesoureiro seja destinado a auxiliar a installação da Associação Geral dos Operarios da União.

3º—Que os artigos de expediente e os moveis pertencentes á extincta associação sejam tambem offertados á mesma associação geral.

4º—Que o mesmo saldo fique em poder do thesoureiro até a definitiva installação da associação geral.

5º—Que seja tudo publicado nas folhas diarias.

6º—Que esta acta seja assignada por todos os socios presentes ou não á assembléa.

Associação de Classe Protectora dos Chapeleiros—Hoje, ás 7 horas da noite, reunião da directoria, á rua do Hospicio n. 156.

Syndicato dos Pedreiros, Carpinteiros e Annexos—Por faltarem entradas para o espectaculo a realizar-se no dia 21 do corrente, os socios encarregados da sua distribuição devem hoje prestar contas, afim de se poder dar balanço sobre as que porventura hajam por passar ou em caso contrario mandar-se imprimir nova serie.

Centro Geral dos Arraes—A directoria convida os consocios a se reunirem hoje, ás 7 horas noite, para tratar da continuação da assignatura do protesto sobre as multas da capitania do porto e policia maritima e para tratar tambem dos arraes das lanchas *Marieta, Marechal Bitencourt, Ordem, Champagne, Sul America, Gloria, Berlo, Maria Thereza e Della*. Becco Sem Saida n. 9, Saude.

Vão ser aforados os terrenos de marinha, correspondentes aos predios da rua Barão de Amazonas ns. 17, 19, 21, 23 e 25, em Nictheroy.

O governo vae conceder autorização á The Anglo French Public Works Company, Limited, para funccionar no Brasil.

O ministro da industria concedeu os favores do montepio do Estado á d. Sebastiana Maria da Conceição, na qualidade de viuva do contribuinte João Rosa, machinista da E. F. Central do Brasil.

DIA SOCIAL

DATAS INTIMAS

E' de grande alegria o dia de hoje no lar feliz do nosso prezado companheiro de redacção Francisco Souto, por motivo do anniversario de seu intelligente filho Jorge.

Associamo-nos á alegria do Souto enviando um abraço ao Jorge.

— Festeja hoje o seu anniversario a graciosa senhorita Elvira Araujo.

— Faz hoje annos a exma. sra. d. Candida da Costa Almeida, prezada mãe do major Eduardo Rohan.

— Faz hoje annos o sr. Arthur Reis.

— Está hoje em festa o lar do senador Hercilio Luz, por motivo do anniversario do seu filho Arnaldo.

— Commemora hoje o seu anniversario o dr. Julio Mirabeau de Azevedo Soares.

— Faz annos hoje o menino João Assumpção, filho do major Assumpção Ribeiro, despachante da Alfandega.

— Conta hoje mais um anniversario o sr. Rodolpho Muniz Nevares, activo empregado no commercio desta praça.

— E' duplamente festivo o dia de hoje no lar do nosso estimado companheiro de trabalho Tertuliano Guimarães.

Com o seu anniversario natalicio, festeja ainda o nosso companheiro o baptizado de seu primeiro filhinho, o galante Hello.

O acto religioso realiza-se ás 9 horas, na matriz de S. João Baptista de Nictheroy, servindo de padrinhos Nossa Senhora da Conceição, representada pela avó materna do baptizando, exma. sra. d. Maria Nascimento do Carmo, e o nosso companheiro de redacção Manoel Duarte.

Ao nosso companheiro como a seu interessante Hello desejamos todas as felicidades.

— Washington, interessante menino, filho do sr. Antonio Alves da Silva, faz hoje annos.

— Faz hoje annos a senhorita Josephina da Costa Brancant, dilecta filha do dr. Costa Brancant, conceituado medico.

— Solennisa hoje o seu natal a exma. sra. d. Ermelinda Pereira da Silva.

— Faz hoje annos o sr. Antonio José da Costa, conceituado negociante desta praça.

— Completa hoje mais um anno de existencia o capitão de corveta M. Pacheco Junior, antigo e estimado commandante do vapor «Maranhão» do Lloyd.

— Faz hoje annos o sr. Francisco Araripe Macedo.

— Fez annos hontem a gentil demoiselle Josephina Brancant, filha do illustre clinico dr. Costa Brancant.

— Completa hoje mais um anno o interessante menino Ascanio, filho do tenente Manoel José de Assumpção Ribeiro.

— Faz hoje annos o sr. Francisco de Araripe Macedo, empregado na Carta Cadastral.

— Faz annos hoje a senhorita Elvira Araujo.

— Mais um anno de edade completa hoje o sr. Domingos Rodrigues da Costa, dignissimo funccionario do Laboratorio Militar de Bacteriologia.

— O sr. João Xavier da Silva faz annos hoje.

— O general Bellarmino de Mendonça recebeu hontem, dia de seu anniversario natalicio, inequivocas provas do quanto é estimado e considerado em nosso meio social.

A' sua residencia, além de cartas, cartões e telegrammas, affluiram innumeros representantes das classes civis e militares, que foram levar ao general protestos de sympathia a par de votos pela sua felicidade pessoal e de sua familia.

— Acha-se em festas o lar do sr. Felippe Cangoni, commerciante nesta praça, por motivo do anniversario natalicio de sua graciosa filha, a senhorita Adelaide Moreno Cangoni.

— Faz annos hoje o activo conferente da estação Maritima Agenor Ribeiro Cirne.

— O menino Washington, filho do sr. Antonio Alves Barbosa da Silva faz annos hoje.

— Faz annos hoje a mimosa Maria de Lourdes, gentil filhinha do dr. Antonio de Brito Amorim, engenheiro da Estrada de Ferro de Baturité.

— Commemora hoje o seu anniversario o major Rodolpho Muniz Nevares, conceituado negociante de Diamantina; data que, com geral contentamento vêm passar os seus amigos antigos companheiros de «rowing».

CASAMENTOS

Realizou-se no sabbado passado o enlace matrimonial do sr. Domingos José Affonso Leite com a exma. sra. d. Maria José da Silva Leite, testemunhando este acto, por parte do noivo, o sr. Francisco Alves Pereira, negociante de nossa praça, e sua exma. esposa d. Joaquina A. Perei a e, por parte da noiva, o sr. Augusto C. P. Linhares. No acto religioso, na egreja do S.S. Sacramento, ás 4 1/2 horas da tarde, sendo padrinhos, por parte da noiva, o sr. capitão Manoel Gonçalves Biar, proprietario nesta capital, e sua exma. esposa d. Henriqueta Biar, por parte do noivo o sr. tenente-coronel João Cavalcanti do Rego, dignissimo commandante do 3º batalhão. A's 11 horas serviu-se, na sua confortavel residencia, aos presentes, lauto e copioso banquete, sendo então saudados os noivos pelos padrinhos.

Entre as diversas familias e cavalheiros presentes notámos as seguintes: [illegible] coronel João Cavalcanti do Rego, capitão Manoel Gonçalves Biar e sua esposa d. Henriqueta Biar, Francisco Alves Ferreira e sua esposa d. Joaquina A. Pereira, José Nogueira Torres e sua esposa d. Custodia Torres, Antonio Nogueira Torres, Antonio José Affonso Leite, commendador Manoel Gilberto Moreira, João Gonçalves Ritter, João Gonçalves Ramos e senhora, d. Maria Theodora de Araujo Antunes, José da S. Leite, Julio Leite, Alfredo Leite, Manoel Barros, o menino Waldemar da Silva Leite, senhoritas Nair Biar, Angelica da S. Leite, Leonor Biar, o sr. Adelino da Silva Valle, sua esposa d. Guiomar da Silva Leite Valle, o sr. Sebastião José de Oliveira e sua esposa d. Laura de Oliveira, Antonio Lourenço Martins, Domingues José Fernandes e Antonio Borges.

BAPTISADOS

Baptisa-se hoje, ás 5 horas da tarde, na matriz da Candelaria, o galante Jayme, filho do sr. Custodio Joaquim Gonçalves e d. Idalina Fernandes Gonçalves.

São padrinhos a senhorita Marianna Lima, estimada professora da Escola Normal e seu irmão bacharel Servulo Lima, academico de medicina.

CLUBS E FESTAS

COMMERCIAL CLUB—No salão do Cassino Hespanhol, representa-se hoje a comedia «Os provincianos de Lisboa», em beneficio do Commercial Club, que entre os seus congeneres progride dia a dia graças á actividade de seus dignos directores que procuram cada vez mais progredil-o.

De certo não faltarão hoje o seu concurso as pessoas que no Commercial só encontram gentilezas e distincções da sua directoria.

Gratos pelo convite, compareceremos.

— O anniversario do estimado commerciante Nicoláo Rodrigues da Silva, residente em Queimados, no Estado do Rio, deu occasião a que ali se realizasse uma linda festa.

A pittoresca vivenda do sr. Nicoláo da Silva, estava bellamente ornada de ramagens e flores profusamente ornamentada e ao ar livre num delicioso recanto do jardim foi collocada uma mesa de doces.

Tocava a banda de musica Oliveira, do Itaguahy, a terra natal do anniversariante.

Ao som do piano e da banda dansou-se até alta madrugada. Entre os innumeros cumprimentos recebidos pelo joven commerciante destacavam-se as significativas phrases de um postal, traçadas pela interessante menina Candinha do Nascimento.

Dentre as pessoas presentes notámos: senhoritas Carmelina Santos, Aurora Santos, Zelina Tinoco, Esmeraldina Moreira, Alice Azevedo, Henriqueta Azevedo, Amelia Terra, Gracinda Santos, Maria Magdalena de Jesus, Anna Madeira, America Terra, Candida Nascimento, Elizabeth Nascimento, Leocadia Santos Braga, Maria Soares Carneiro e Cidalina Azevedo e os cavalheiros Galdino Machado, Antonio Cardoso, Alcêo Braga, Henrique Neves, Raul Canto e Mello, nosso collega d'*A Comarca*, de Maxambomba; Euclydes de Carvalho, Peregrino Azevedo, Sebastião Azevedo, O. Azevedo, Tertuliano do Nascimento, José Azevedo Junior, Mario Azevedo, José Costa Madeira, Deocleclo Machado, Duque Estrada, Adelino Carvalho, Sebastião Alves Lobo, Ulysses Araujo, José Carlos Souza, Carlos Terra, José Gotroi, Aquino Cardoso, Manoel Corrêa, Orlando Barbosa, capitão Bernardo Henrique Lucas e Antonio Carlos Cezar Sobrinho, estes dois ultimos pianistas da capital federal.

CLUB GYMNASTICO PORTUGUEZ—Na festa deste Club, effectuada sabbado, em sessão solenne presidida pelo presidente, foi entregue ao tenente E. Sá, uma medalha de ouro, conferida ao mesmo pelos relevantes serviços prestados á escola de esgrima de que tão dignamente é professor, lhe sendo tambem offertado pelos alumnos da escola um bonito jogo de «Epée de combat», acompanhando a offerta um bonito pergaminho com os nomes dos offertantes, isto após um bonito assalto d'armas, dirigido pelo mesmo professor.

Tambem foi offerecido um bonito bouquet de flores naturaes ao capitão Dario Novaes, director da mesma escola, falando em nome dos alumnos o capitão Felisberto Martins, que fez a offerta.

SPORT

YACHTING

Yacht Club Brasileiro—Deve realizar-se hoje, ás 8 horas da noite, na séde do Club, á praia de Botafogo, a 1ª aula theorica de technologia naval, da série que esta sociedade tenciona dar ás quintas-feiras, a pedido de muitos socios. Dissertará o thema o provecto capitão-tenente Marques de Azevedo, que gentilmente se presta a cooperar assim para o engrandecimento do Club que tão criteriosamente dirige como commodoro.

O sr. capitão-tenente Marques de Azevedo tratará de familiarizar os auditores com o assumpto de modo que os circumstantes—nacionaes e estrangeiros—saiam completamente satisfeitos desse instructivo *rendez-vous*.

Foram já iniciados os bordejos praticos, com as embarcações adquiridas pelo Club; estando inscriptos diversos «yachtmen».

CYCLISMO E PEDESTRIANISMO

Sport-Club.—Em sessão de directoria, realizada em 12 do corrente, ficou resolvido transferir-se para o dia 22 do corrente a corrida annunciada para o dia 15, soffrendo o programma que publicamos a seguir, uma pequena modificação.

E' este o programma:

1º pareo — «Rio Sportivo», 1.000 metros (2 voltas) 7ª turma — Prata e bronze.

2º pareo — «Carlos Borromeu de Lima», 10.000 metros (20 voltas) 1ª turma — Prata e bronze.

3º pareo — «Gremio Dramatico Lusitano», 3.000 metros (6 voltas) 4ª turma — Prata e bronze.

4º pareo — «Club Dramatico Eugenio da Silveira», 2.000 metros (4 voltas) 5ª turma — Prata e bronze.

5º pareo — «O Malho», 5.000 metros (10 voltas) 2ª turma — Prata e bronze.

6º pareo — «Antonio José da Silva Campos» (pedestre 1.000 metros (handicap) — Prata e bronze.

7º pareo — «Grande Premio Casa Colombo», 3.000 metros (6 voltas) 6ª turma — Ouro, prata e bronze.

8º pareo — «O Paiz», 4.000 metros (8 voltas) 3ª turma — Prata e bronze.

9º pareo — «Brasil Sport», 1.000 metros (handicap-bycicletto) Inscripções livres — Prata e bronze.

As inscripções encerram-se no dia 16, ás 10 horas da noite, na séde do Club.

Commissões nomeadas:

«Recepção» — Major Martins Corrêa, Marcellino Torres e Rodrigo de Carvalho Junior.

«Juizes de chegada» — Francisco de Almeida Junior, Carlos Borromeu de Lima e F. S. Castro Napolis.

«Juiz confirmador de saida» — Manoel Gonçalves da Silva.

«Juizes de percurso» — Nuno Moutinho, José Soares Palmeira, Oscar Cesar de Mattos, M. A. Fernandes Ribeiro, A. Ferreira da Veiga, Ramiro Machado Pereira e Fulgencio da Silva Mendes.

Commissão de bondes:

1º bonde — Banda — Nuno Moutinho.

2º bonde — Commissões, Marcellino Torres e major Martins Corrêa.

3º bonde — Familias, Francisco de Almeida e Antonio José da Silva Campos.

4º bonde — Familias, Augusto Caetano da Costa e João Baptista da Costa.

5º bonde — Familias, Oscar Cesar de Mattos e Carlos Borromeu de Lima.

Machina — João.

TIRO AO ALVO

Linha de tiro — Em sessão de directoria, de 12 do corrente ficou resolvido realizar-se no dia 15, ás 2 horas da tarde, no stand do Club, um torneio de tiro, cujo programma é o seguinte:

1º turno — João Baptista da Silva — 1ª turma forte — 15 metros, 2 séries, 10 balas — Prata e bronze.

2º turno — José Soares Palmeira — 1ª turma fraca — 15 metros, 2 séries, 10 balas — Prata e bronze.

3º turno — Accacio Augusto Teixeira Coelho — 2ª turma — 15 metros, 2 séries, 10 balas — Prata e bronze.

4º turno — Manoel Gonçalves da Silva — 3ª turma — 12 metros, 2 séries, 10 balas — Prata e bronze.

5º turno — Rodrigo de Carvalho Junior — 4ª turma — 10 metros, 2 séries, 10 balas — Prata e bronze.

Está marcado para 6 de outubro um torneio no Leme, acompanhado de uma feijoada.

Tiro Civil Club—Por falta de numero, deixou de ser levada a effeito no dia 16, a assembléa geral, convocada para resolver sobre os destinos desta sociedade de tiro.

A' vista deste primeiro insuccesso, resolveu a directoria do Club fazer nova convocação dos seus associados para amanhã, devendo realizar-se a reunião ás 8 1/2 da noite na séde do Club, á praça da Republica.

Na vitrine da casa «Au Carnaval de Venise», acha-se exposta a rica estatua offerecida pelo presidente do Estado do Rio ao joven cyclista desta capital «o Manon», vencedor do grande pareo de honra realizado em Campos a 8 do corrente.

Na mesma vitrine estão as medalhas de ouro conquistadas pelo referido cyclista no *sur route*, de 6 de agosto e corridas de 8 do corrente, naquella cidade.

FOOT-BALL

Realiza-se hoje no *ground* do Collegio Militar, ás 4 horas da tarde, o *match* de «foot-ball» entre os primeiros *teams* do Collegio Militar e Gymnasio Nacional.

O *team* do Collegio Militar é o seguinte:

Coelho
Silvio Monteiro
Argemiro Fagundes—Gouvêa Freire
Villaças—Botafogo—Djalma—Quiquio—Adamar—Captain
Augusto Lobo (Quiquio)

ROWING

Club Natação e Regatas Campista—E' esta a directoria do Club Natação e Regatas Campista, empossada no domingo ultimo:

Presidente, J. de Abreu Cardoso; vice, Manoel Pereira Antunes; 1º secretario (reeleito), Antenor de Assis; 2º secretario, Damasio Dias; 1º thesoureiro (reeleito) Luiz Clement; 2º thesoureiro, José Alves Pires; director de regatas, Julio Leite.

Conselho fiscal:

Francisco B. de Souza, José Ribeiro de Barros, Alvaro Rinaldi.

Com um pareo de honra, em «Yole-franche» a 8 remos, dá essa directoria a primeira regata sob sua responsabilidade em 15 de outubro proximo. Os vencedores desse pareo terão medalhas de ouro para o 1º logar e de prata para o 2º.

Club de Regatas do Flamengo—Encerram-se no dia 1º de outubro e não no dia 8, como dissemos na nossa edição de 17, as inscripções para a regata que o Club do Flamengo realiza no dia 13 daquelle mez.

COMMERCIO

Rio, 19 de setembro de 1907.

Cambio

As taxas officiaes de 15 7/32 d. sobre Londres no Banco do Brasil e de 15 5/32 d. nos bancos estrangeiros foram conservadas, ainda hontem, durante todo o dia.

O Banco do Brasil abriu sacando a 15 7/32 d. até fim de Outubro, e os bancos estrangeiros a 15 5/32 e 15 3/16 d., contra o outro papel a 15 15/64 e 15 1/4 d.

E assim conservou-se durante o dia e até encerrar o mercado, sendo o movimento de pouca importancia nos extremos de 15 5/32 a 15 7/32 d. bancario e de 15 1/4 a 15 1/4 d. para o outro papel calmo.

O valor official do soberano foi de 15$770 a 15$835.

As taxas officiaes affixadas pelos bancos foram as seguintes:

Praças	90 d/v		
Londres	15 5/32	a	15 7/32 d.
Paris	627	a	631
Hamburgo	774	a	777
		d/v	
Italia	637	a	639
Portugal	318	a	352
Nova-York	3$302	a	3$301
Madrid	568	a	570
Turquia	11 27/32	a	—
Buenos-Aires	3$225	a	3$227
Montevidéo	3$158	a	3$165
Ouro nac., por 1$ (vales)	1$703	a	—

Rendas Fiscaes

RECEBEDORIA DO ESTADO DE MINAS

Arrecadação do dia 18	15:881$353
De 1 a 18	262:859$529
Em egual periodo do anno passado	419:650$631

Mercado do café

As vendas de terça-feira foram de 11.000 saccas.

As noticias das bolsas estrangeiras foram desfavoraveis e o mercado dos commissarios abriu hontem com quantidade abundante de café á venda, regulando o preço de 5$400 arroba pelo typo 7 mais ou menos, nos negocios realisados.

Para a exportação a procura continuava para Europa, pagando os compradores os mesmos preços da vespera, sem procura para o café Americano, para cuja procedencia comprava-se com regular differença para menos, e o movimento do dia não foi de maior importancia.

Nos negocios effectuados regularam os preços de 7$400 para o typo Americano e 7$600 para o Europeu, encerrando o mercado calmo.

Entraram 15.675 saccas por cabotagem e barra dentro. Em Jundiahy passaram 52.791 saccas com destino a Santos. O mercado de Nova-York na terça-feira abriu sem alteração no disponivel e com baixa de 10 a 15 pontos nas opções; o do Havre baixa de 50 a 75 c. e o de Hamburgo com baixa de 1/4 a 1/2 pfennig. Hontem a Bolsa de Nova-York abriu com baixa de 25 c. e a de Hamburgo com baixa de 1/4 pfennig.

Modificamos os preços:

Typo 6	5$700	—
» 7	5$400	—
» 8	5$200	—
» 9	5$000	—

Entradas no dia 17:

Estrada de Ferro Central	200.187
Cabotagem	
Barra dentro	922.721
Total: kilogrs	1.122.908
» saccos	18.715
Desde o dia 1º	
E. de F. Central	4.331.601
Cabotagem	493.719
Barra dentro	8.281.221
Total: kilogrammas	13.108.931
» saccas	218.483
Média diaria, saccas	12.853
Desde o dia 1º de julho	606.598
Em egual periodo de 1906:	
E. de F. Central	9.011.412
Cabotagem	389.833
Barra dentro	8.713.935
Total: kilogrammas	18.115.180
» saccas	301.920
Média diaria, saccas	17.760

Embarques no dia 17:

Destinos:

Europa	9.704
Estados Unidos	1.500
Rio da Prata	200
Cabotagem	420
Chile	107
Total	12.431
Desde 1º do mez	249.521
Em egual periodo de 1906	208.886
Desde o dia 1º de julho	1.131.061

MOVIMENTO

Existencia no dia 16	481.322
Embarques no dia 17	12.431
	470.19
Entradas no dia 17	18.716
Existencia no dia 17	489.607

Bolsa

O movimento foi o seguinte:

VENDAS

Apolices:

Geraes 5 %, 1 a	1:020$
» 10, 1, 7, 7 a	1:024$
» 5, 1, 1, 20, 1, 5, 7, 10, 6, 2 a	1:025$
» 3, 13, 9, 13, 12 a	1:026$
» 5:0%, 1 a	1:029$
Emp. 1897, 37, 1, 10, 3, 5 a	1:014$
Emp. Municipal, 37 (c/juros)	188
» (1906), 10, 20, 37 a	183$
» (ouro) 20 a	291$
E. do Rio, 4 %, 10, 20, 10, 10, 5, 15, 20, 15	65$500
» 1 a	66$
Bancos:	
Brasil, 24 a	120$
Companhias:	
Seg. Confiança, 60 a	33$
Docas da Bahia, 1.000 a	95$500
Tec. Progresso Industrial, 40 a	310$
V. Sapucahy, 33 a	27$500
» 150 a	28$
Loterias Nacionaes, 50 a	10$
Debentures:	
Carris Urbanos, 50, 50 a	206$

Offertas

Regularam as seguintes:

Apolices:		
Geraes de 5 %	1:026$	1:025$
Emp. 1897	1:017$	1:015$
Estado da Bahia	—	78$
Estado de Minas	839$	835$
» nom	840$	835$
Estado do Rio, 4 %	66$	65$
» 6 %	445$	435$
Emp. Municipal	193$	196$
» (1906)	183$	182$
» (Lb. 20)	293$	291$
Debentures:		
Carris Urbanos (2008)	207$	205$
Jardim Botanico	216$	215$
» 2/8		212$
Cantareira	—	205$
Brasil Industrial		207$
Corcovado (fab.)	210$	207$
Confiança (fab)	—	216
M. Fluminense	—	212$
Docas de Santos	205$	204$
U. do Commercio	195$	193$
Mercado Municipal	198$	197$
S. Bento	-	224$
Acções de bancos:		
Brasil	191$	190$
Commercial	120$	119$
Commercio	176$	174$
L. e do Commercio	135$	131$
U. do Commercio	—	40$
Nacional	35$	30$
Carris de ferro:		
J. Botanico	—	240$
Estradas de ferro:		
M. de S. Jeronymo	14$	13$
V. Sapucahy	28	27$500
V. a Minas	16$500	—
Seguros:		
Argos Fluminense		400$
Confiança	35$	33$
Geral	20$	17$
Indemnizadora	38$	30$
U. dos Proprietarios	40$	30$
Mercurio	—	35$
Tecidos		
Alliança	303$	298$
Brasil Industrial	255$	250$
Confiança		250$
Corcovado	290$	225$
Industrial Mineira	—	200$
Santo Aleixo	170$	160$
Progresso Industrial	310$	305$
Petropolitana	290$	275$
S. Joaquim	170$	160$
Diversas:		
Cessionaria da Bahia	9$750	9$250
Loterias Nacionaes	10$500	9$750
Docas de Santos	—	818$
Mercado Municipal	—	98$
Terras e Colonização	5$500	5$
Transp. e Carruagens	—	82$
Força e Luz de Campos	—	20$

Diversas notas

REUNIÕES

Companhia Loteria do Estado da Bahia, hoje ás 2 horas.

Companhia Loterias Nacionaes do Brasil, ás 12 horas de hoje.

Empreza «Diario do Commercio», á 1 hora de 20.

Companhia de Seguros Lloyd Americano, á 1 hora de 21.

Companhia Nacional de Seguro, á 1 hora de 21.

Companhia Nova Fabrica de Fiação e Tecidos Santo Aleixo, ás 2 horas de 28.

Sociedade Anonyma Cassino Fluminense, ás 4 1/2 horas de 30.

Cabotagem

EM 18

Alfafa, 800 fardos. Arroz, 3.469 saccos. Algodão em pluma, 80 fardos. Alcool, 115 pipas e 90 toneis. Algodão, 1.776 fardos. Aguardente, 14 pipas. Armarinho, 1 caixa. Abacaxis, 2.000. Azeite, 19 caixas.

Banha, 312 caixas. Batatas, 391 caixas. Biscouto, 8 caixas. Botijas de ferro, 28.

Charutos, 121 caixas. Cebolas, 4.000 resteas. Cacáo, 59 saccos. Couros, 19 fardos. Camisas, 3 caixas. Carne salgada, 53 barricas.

Doces, 11 caixas.

Fumo em corda, 19 eucapados. Farinha, 1.950 saccos. Fio de algodão, 30 saccos. Feijão, 314 saccos. Favas, 11 saccos. Ferragem, 12 caixas.

Goiabada, 115 caixas. Garrafas vasias, 113 caixas.

Herva matte, 10 barricas.

Moveis, 7 engradados.

Oleo de ricino, 31 caixas. Oleo de caroços de algodão, 206 barris.

Pinho, 2.012 pranchões. Paina, 23 saccos. Pennas de ema, 6 fardos. Papel, 2 fardos. Palhões, 108 fardos.

Queijos, 1 caixa.

Sebo, 618 barricas. Sola, 48 fardos.

Tecidos de algodão, 397 fardos.

Vinho, 50 barris.

Xarque, 1.152 fardos.

Assucar	Saccos
De Pernambuco	2.746
Da Bahia	1.636
De Maceió	1.166
	5 548

Café	Kilos
«Mayrink», de S. Matheus	127.380
Idem, de Anchieta	84.000
Idem, de Piuma	30.000
Idem, de Itapemirim	3.000
Idem, de Alcobaça	2.580
«Muquy», de Caravellas	13.000
	260.940

Embarcações despachadas

EM 18

Não houve.

Movimento do porto

ENTRADAS NO DIA 18

Buenos-Aires e escs., 5 ds., 11 hs. de Santos—Paq. franc. «Cordillère», comm. Richard, passags.: mme. Rosa Katy, Rosa Creazi, mme. Faria Leopetra, Virgilio Mattos, mme. Dias Pimentel, mme. Dias Maria Antonietta, M. Octaviano Galvão França e familia, Eduardo Gonçalves e familia, S. da Fonseca, Luiz Braga de Carvalho, Emilo Oudin, mme. Renas e 1 filha, mlle. Maria Josefa, 1 em 3ª classe e 80 em transito; c. varios generos á Compagnie des Messageries Maritimes.

Liverpool e escs., 20 ds., 8 de S. Vicente—Paq. ing. «Oropesa», comm. R. Archer, passags.: miss Florence Edwards, miss Nadler Koss, Neve Gonzalez, Manoel dos Santos Nogueira, Domingos Moreira Trespo, João Fernandes, Antonio Domingos Barbosa, Joaquim Conceição e familia, Henrique Ferreira da Silva e senhora, Gaspar Dominguez e familia, 83 em 3ª classe e 510 em transito; c. varios generos a Wilson Sons & C.

Cardiff, 27 ds.—Vap. ing. «Platea», tons. 2.044, comm. Smith, equip. 25, c. carvão a Lage Irmãos.

Porto Alegre e escs., 7 ds., 4 do Rio Grande—Paq. «Carangola», comm. José Pedro Barbosa, c. varios generos á Companhia de Navegação S. João da Barra e Campos.

Genova e escs., 19 1/2 ds.—Paq. ital. «Rio Amazonas», comm. F. D. Ferrea, passags.: Domenico Camerini e familia, Clotilde da Berpo, Sebastiano Moletta e familia, 20 em 3ª classe e 392 em transito; c. varios generos a D. Florita & C.

Canavieiras e escs., 6 ds., 9 hs. de Cabo Frio—Paq. «Mayrink», comm. Manoel José Lourenço, passags.: Anselmo de Almeida, Anna Francisca dos Santos, Rosa Fernandes, coronel Luiz Pinto Queiroz, José Ignacio dos Santos, João Loureiro, José Guilherme Ribeiro Alves, José Bastos, Miguel de Vasconcellos Costa e 2 em 3ª classe; c. varios generos ao Lloyd Brasileiro.

Buenos-Aires e escs., 15 ds., 19 hs. de Santos—Paq. «Orion», comm. Antonio Fernandes Capella, passags.: capitão de corveta Alipio de M. Coelho, tenente Antonio José M. dos Santos e familia, José Cordeiro da Graça, Luiz Pinto Guimarães e familia, Maria José Magalhães e familia, Luiz Faral e familia, dr. Ricardo d'Elia e 1 filho, dr. Alvaro Baptista, Francisco Lopes, Plinio Casado e familia, Zoslio Souza, Francisco Sallentin, A. Delpuente, João Manoel Alves e 1 irmã, Hugo Veiga, Plinio Carvalho de Oliveira, Joaquim Dias da Cunha, Luiz França, Enrico Marques, Jordão Mader, Benedicta Isabel, dr. Arthur C. Moreira e familia, desembargador Chaves, Benedicto G. Menezes, Fernando Bittencourt familia, Horacio Pinto Rabello, Lazaro C. Bastos, Galdino Alves Bragança, Romulo Crumpio, Antonio Napoli, Raphael Seraphim, Arlinda Sá Rocha e 1 filho, João Baptista Gonçalves, Procedina Coelho, Heraldo E. Badhon, Salim Schouras, Iste Helfer, Charles Hamefsky e 89 em 3ª classe; c. varios generos ao Lloyd Brasileiro.

Southampton e escs., 18 ds., 2 da Bahia—Paq. «Danube», comm. Dagnall, passags.: Essayas Pereira Travassos, Juliano Moreira e senhora, dr. Antonio Castineiras, Henrique Pereira Vinhas Martins e senhora, Braz Ferreira de Souza e senhora, Camillo Vieira, Domingos Martins Pereira, Joaquim José Gomes, David Levy e senhora, Chauna Kaufmann, Alexandre Soulymann e senhora, dr. Octavio Borges e senhora, Manoel Valente, Stanlay F. May, José Bezerra, Virgilio Marques Leão, Antonio Carlos Soveral, João P. de Almeida Couto, Virgilio de Lemos, Alexandre Reis, José Moreno de Macedo, Manoel Carvalho Pereira, Oscar Caspariol, José Monteiro, Antonio Azevedo, Theodoro Gomes, Carlos de Souza, 153 em 3ª classe e 379 em transito; c. varios generos á Royal Mail.

Buenos-Aires e escs., 5 ds., 1 de Santos—Paq. ing. «Magdalena», comm. Roby, passags.: Daisy Arville, Edward Canon, George Aaron Walter, James Lionel Denton, Arthur Weyland, Anita Senor Iarman, Juan Perez, Max Niagra e familia, Herzog Clemens e senhora, Alexandre Manon, Jorge Andreson, Sebastião Botelho, Manoel Cavassa, Pedro Osorio, Aristides Osorio, José Mebello, Marie Weyland, Armando de Azevedo e familia, Cardova de Oliveira, Joanna de Almeida, Harold Dawis, Reginald Johnston, José Alberto Barreto, 24 em 3ª classe e 16 em transito; c. varios generos á Royal Mail.

Bremen e escs., 32 ds., 3 da Bahia—Paq. «Wurzburg», comm. Hartlorff, passags.: Maria Atanasia, F. Beckers, Meyer e familia, Francisco de Almeida, 57 em 3ª classe e 31 em transito; c. varios generos a Herm Stoltz & C.

SAIDAS NO DIA 18

Macahé—Hiate «Vencedor», 23 tons., m. Manuel Joaquim Flores, equip. 5, c. lastro.

Cabo-Frio—Hiate «Clotilde», 45 tons., m. Theophilo Gonçalves Carrico, equip. 5, c. lastro.

Cabo-Frio—Hiate "Estrella do Norte", 32 tons., m. Galdino Francisco Pires, equip. 5, c. lastro.

Havre e escs.—Paq. franc. "Colonia", comm. Gilbert.

Southampton e escs.—Paq. ing. "Magdalena", comm. Roby; passags.: Felix Pereira de Azevedo, Julio Correia, José T. de Carvalho Costam, Theodoro Hubenlooker, Joseph Dumond, William Gibb, Maria Falcão, Arthur G. Marshall, Antonia N. scimento, Sabino José Ribeiro, Samuel Aires Fernand, Richard Margerts e senhora, Otto N. Margerts, H. Magerts, capitão E. Gray, José Marques Oliveira, W. Bolden, dr. Guilherme Quinle, 30 em 3 classe e 46 em transito.

Buenos-Aires e escs.—Paq. ing. «Danube», com. Dagnall; passags.: Carlos Saltarelli, Joaquim Procopio Carvalho, major Ramon Irnozabal e senhora, Carlos José Rossari, John M. Carins, C. Pereira Pinto, R. J. Benfree, Herculano Antaia, dr. Luis de Vasconcellos e 1 filha, Catalina C. Galvez, Pedro Benito Cernador, Carlos Oscar Sarmento, Manuel Ferreira Sarmento, miss Alice Franz Burbon, Herbert Jones e familia, mme. Carlym M. G. Schultz, Hanz Oehelmann, Pitez Joseph Coyle, Bertha Houcheton, 17 em 3ª classe e 370 em transito.

Bordeaux e escs.—Paq. franc. "Cordillère", comm. Richard, passags.: A. Otillo Teixeira da Silva, Julio Galvão, Albert Daniel, Francisco Negreiros Correia da Silva, mlle. Helene Cochet, Alfredo Pinto de Magalhães, João Simões Estrella, M. Levre e familia, dr. Lucas Hungria e senhora, irmã Hilaria, Antonio dos Santos Gonçalves, Antonio Guimarães e familia, Manoel Garona, Eloiza de Bodovalho Cordeiro, Augusto Pereira de Moraes, Vicente F. Costa e senhora, João Domingos Falgueiras e senhora, mme. Ascain, Selsom Gulhman, dr. J. Cavalcante Ferreira de Mello, coronel Lino Lucatelli, Dorca e senhora, Guilhermina da Conceição, mme. Augriel, José Pereira Filho e familia, José de Menezes, mme. Maria Marguerite Petit, 4 em 3ª classe e 51 em transito.

Valparaiso e escs.—Paq. ing. "Oropesa", comm. R. Archer, passags.: F. Xavier da Cunha e senhora, Henrique Lisboa e familia, Aurora B. Palo e familia, Emilio Cato, Marianno B. Porro e senhora, Pepa Cattiz, 3 em 3ª classe e 540 em transito.

Maritimas

VAPORES A ENTRAR

19 Santos e escs., «Newton».
19 Santos, «Belgrano».
19 Santos, «Crefeld».
19 Genova «Toscana».
19 Santos, "Melpomene".
20 Nova-York e escs., «Sergipe».
20 Fiume e escs., "Buda".
20 Hamburgo e escs., «Tijuca».
20 Portos do sul, «Itaituba».
21 Valparaiso e escs., «Oriana».
21 Portos do sul, «Itaituba».
21 Portos do sul, «Itanema».
21 Rio da Prata, «Pampa».
21 Liverpool e escs., «Titian».
22 Rio da Prata, «Nivernais».
23 Nova-York e escs., "Byron".
23 Buenos-Aires e escs., «Minas».
23 Santos, «Terence».
25 Portos do norte, «S. Salvador».
25 Rio da Prata, «Araguaya».
26 Santos, «Equitá».
27 Hamburgo e escs., «Rhaetia».
28 Rio da Prata, «Italia».

Outubro:

1 Santos, «Sieglinde».
1 Valparaiso e escs., «Orissa».
1 Santos, «Byron».
2 Rio da Prata, «Magellan».
2 Rio da Prata, «Danube».
3 Santos, «Borussia».
3 Santos, «Wurzburg».
3 Buenos-Aires e escs., «Mendoza».

VAPORES A SAIR

19 Caravellas e escs., "Murupy", 8 hs.
19 Ponta d'Aréa e escs., «Mayrink», 4 hs.
19 Portos do norte, «Amazonas».
19 Santos e Buenos-Aires, «Ravena».
19 Hamburgo e escs., «Canova».
19 Santos e Buenos Aires, «Toscana».
19 Nova-York e escs., "Thespis".
19 Paranaguá e Antonina, «União».
19 Nova-York e escs., «Gunther».
19 Santos, «Santa-Cruz».
20 Bremen e escs., «Crefeld», 2 hs.
20 Rio da Prata por Santos, «Iollia».
20 Hamburgo e escs., «Belgrano».
20 Trieste e Fiume, "Melpomene".
20 Liverpool e escs., "Oriana".
21 Rio da Prata por Santos, «Pará», 4 hs.
21 Portos do norte, «Pernambuco», 10 hs.
21 Portos do sul, «Itaituba», 4 hs.
21 Buenos-Aires e escs., «Orion», 12 hs.
22 Napoles e escs., «Nivernais».
22 Napoles e escs., «Pampa».
22 Rio da Prata e escs., "Buda".
22 Nova York e escs., «Haussealt».
23 Genova e Napoles, "Minas".
23 Napoles e escs., «Umbria».
24 Nova-York e escs., «Terence».
24 Portos do norte, "Jaguaribe".
25 Southampton e escs., «Araguaya».
25 Nova-York e escs., «Sergipe».
25 Portos do norte, «Ceará», 4 hs.
26 Napoles e escs., «Equitá».
26 Villa-Nova e escs., «Aymoré».
27 Hamburgo e escs., «Tijuca».
28 Portos do norte, «Guajará».
29 Genova e escs., «Italia».

Outubro:

1 Liverpool e escs., «Orissa».
2 Bordéos, e escs., «Magellan».
2 Nova York e escs., «Byron».
2 Southampton e escs., «Danube».
2 Nova York e escs., «Sergipe».
2 Nova York e escs., «Sieglinde».
3 Genova e Napoles, «Mendoza».
4 Hamburgo e escs., «Borussia».
4 Bremen e escs., «Wurzburg».

Secção Charadistica

Torneio de agosto

Ao 1º vencedor, a conhecida Camisaria Progresso, da praça Tiradentes n. 2, offerece meia duzia de finissimas camisas.

Ao 2º vencedor, offerece a popular casa de calçado Maison Luiz XV, á rua da Assembléa n. 72, um bello par de botinas a escolher.

Decifradores do torneio: Mimi—Demo Clito.

Soluções dos problemas de ns. 73 a 77: — [illegible]

Torneio de setembro

Problemas de ns. 21 a 27

Enigma pittoresco

do Aspasia

de Adamastor

3 — A cobra está na espuma — 2.

Charada syncopada novissima

Charada tiburciana

de Claudionor

Ella é sincera; pois temos que ver [illegible] — 2—2.

Charada casal

de Estrella d'Alva

3 — Que diabo! roubaram-me novamente o animal.

Charada bifronte

de Conde Espinha

Machina ao relento.

Perguntas enigmaticas

de Juca Rego

A vida é um enigma indecifravel.

Onde está o preço desta grande verdade?

Prazo para as soluções, 10 dias

Rei Costella

AVISOS

Dr. [illegible] Almeida.—Consultorio rua da Alfandega n. 79; residencia, rua Farani n. 7.

Dr. Miguel Sampaio — Molestias da pelle e syphilis. Rua do Rosario, 100. 188

CORREIO — Esta repartição expedirá malas pelos seguintes paquetes:

Hoje:

UNIÃO, para Paranaguá e Antonina, [illegible]

[illegible]

LOTERIAS

NACIONAL

Resumo dos premios da 170—48ª loteria da Capital Federal, extrahida em 18 de setembro de 1907—215 extracção.

[illegible]

O director-presidente, *Alberto Saraiva da Fonseca.*

Pelo director-assistente, *João Carlos de Oliveira Rosario*, secretario.

O escrivão, *Firmino de Cantuaria.*

SECÇÃO LIVRE

Estado do Rio

PESSOAS E COISAS

II

[illegible]

1180 *Fluminense.*

Leia com attenção

[illegible]

SILVA GOMES & C. — Depositarios.

A' venda em qualquer pharmacia.

Fabrica de Gelo Santa Luzia

[illegible]

(Do *Portugal Moderno*.)

QUANTAS PESSOAS

[illegible]

Agradecimento

[illegible]

Rio, 18 de setembro de 1907.

1186 JOAQUIM ABILIO D'ASCENÇÃO

Salve! 19 de setembro de 07

[illegible]

1149 O JOÃOSINHO

Elvira Mattos da Costa chama a attenção do dr. Candido Mendes de Almeida [illegible]

Em 19 de setembro de 1907.

1181 S. M. COSTA.

Le Bon Juge

On vient de faire dans un journal de cette ville des references à notre bon Juge Magnaud, mais il faut completer ces references.

En France l'Avocat, qui se fait courtier de ces especes de vengences, est mis hors du Barreau, et les Juges, que se font cumplices de ces chantages, sont envoyés aux Colonies.

Je ne sais pas si au Brésil on continue à saluer ces Avocats ignobles et ces Juges pourris, j'espere bien que non, mais je sais comme on fait là bas.

1166 *Un Français.*

MEIO DE SANEAR A AGUA

E DE PRESERVAR SEGURAMENTA

Das molestias epidemicas

Todos sabem hoje em dia que os medicos concordam em declarar que é pela agua que se communicam a maior parte das molestias epidemicas, taes como a febre typhoide, a dysenteria, o cholera e tambem a grippe ou influenza. A agua contém uma infinidade de animalculos que chamam-se microbios e dos quaes alguns são os germens das mais perigosas doenças. Portanto, uma agua é insalubre quando contém desses máos microbios.

Quando não se tem uma agua muito pura, e principalmente quando grassam epidemias em um logar, é prudente, para se preservar dellas, sanear a agua

MICROBIOS

da agua impura. O Alcatrão de Guyot mata todos estes microbios.

que se bebe. E' uma precaução que se deve ter tambem quando faz muito calor, occasião esso em que tanto se precisa beber, principalmente os obreiros e os agricultores.

O meio mais simples, mais certo e mais economico de sanear a agua consiste em deitar nella um pouco de Alcatrão de Guyot. O alcatrão é um antiseptico de primeira ordem. Mata os microbios, causa de todas as nossas molestias graves e, deste modo, nos preserva dellas. Torna, pois, sã e salutar a agua que bebemos e nos preserva assim das epidemias.

Um pharmacêutico de Paris, o sr. Guyot, conseguiu, ha uns trinta annos, fazer o alcatrão soluvel em agua.

Graças a esta invenção, acha-se agora em todas as pharmacias, com o nome de Alcatrão Guyot, um licor mui concentrado de alcatrão, com o qual póde-se preparar instantaneamente, quando se precisa, uma agua de alcatrão mui limpida e muito efficaz. Para isto deita-se uma ou duas colheres, das de chá, em cada copo d'agua ou liquido que se costuma beber ás refeições, e obtem-se assim uma bebida muito sã, que preserva das epidemias, da febre typhoide, da tysica e das molestias infectuosas e que cura as bronchites, as antigas constipações descuradas e os catharros — e isto porque o alcatrão mata os máos microbios, causa de todas as nossas molestias.

Si quizerem lhes vender tal ou qual producto em logar do verdadeiro Alcatrão Guyot, **não comprem, é por lucro**. Para se ficar curado das bronchites, dos catharros, das antigas constipações desprezadas e *a fortiori* da asthma e da tisica, é absolutamente necessario especificar bem nas pharmacias que se quer o **verdadeiro Alcatrão de Guyot**. E' feito com alcatrão **d'um pinheiro maritimo especial** que cresce na Noruega e preparado pelo proprio sr. Guyot, o inventor do alcatrão soluvel, eis porque este alcatrão é muito mais efficaz que todos os outros productos analogos. Para evitar qualquer engano, examinem bem o letreiro; o do verdadeiro Alcatrão de Guyot tem o nome de Guyot impresso com grandes letras e a *assignatura delle impressa com tres cores: roxo, verde e vermelha e atravessada*, assim como o endereço: *Maison Frere, 19, rue Jacob, Paris.*

O tratamento vem a sair a **100 réis por dia** — e cura.

Anna do Amaral

Pobre céguinha, sem recursos, forçada a recorrer á jamais desmentida magnanimidade do publico, pede um obulo com que mitigar as agruras da sua sorte.

Qualquer quantia pode ser enviada a esta redacção, que se presta a guardal-a e entregar á infeliz.

RHEUMATISMO CHRONICO

A's pessoas que soffrem de dóres e de rheumatismo em estado permanente a aquellas que soffrem quando fazem qualquer movimento, que tem as articulações deformadas, que são sensiveis á menor friagem, aconselhamos sempre de tomar **Omagil**.

O **Omagil** (liquido ou em pilulas) tomado no meio das refeições, na dóse de uma colher, das de sopa ou de 2 a 3 pilulas, é quanto basta para calmar immediatamente as dóres rheumaticas, mesmo das mais crueis, das mais antigas e das mais rebeldes aos outros remedios; cura as mais dolorosas nevralgias seja qual for a parte do corpo em que se declarem: costellas, rins, humbros, membros ou cabeça, e allivia os horriveis soffrimentos dos ataques de gotta.

ANTES DEPOIS

Effeitos do Tratamento pelo

OMAGIL

Creado segundo as ultimas descobertas da sciencia, o **Omagil** não contém nenhuma substancia nociva, o seu uso não apresenta absolutamente nenhum perigo para a saude. Finalmente, é de gosto muito agradavel.

Geralmente fica-se alliviado logo no primeiro dia em que se o toma.

O tratamento vem a sair a **180 réis por cada vez**—e cura.

A' venda nas boas pharmacias.

Para evitar enganos, *exija-se que os lettreiros tenham a palavra Omagil e o endereço do Deposito geral: Maison L. FRÈRE, 19, rue Jacob, Paris.*

Depositos em todas as boas pharmacias e drogarias.

Deposito geral: J. B. A. PETIT 37, rua da Alfandega, no *Rio de Janeiro*

DECLARAÇÕES

V. Irmandade de N. S. da Penha

(IRAJÁ)

De conformidade com o legado deixado pela finada d. Deolinda da Penha Araujo de Azevedo, convido as irmãs viuvas pobres desta irmandade, a deixarem até 30 do corrente mez, á rua Primeiro de Março n. 83, em mãos do abaixo assignado, suas petições, acompanhadas de attestados de pobreza, e indicação de morada, afim de poderem ser attendidas. O legado é de 10$000 a cada uma das que forem sorteadas. Rio, 13 de setembro de 1907.—*João Stoffel*, secretario.

Imposto Predial

A SOCIEDADE UNIÃO DOS PROPRIETARIOS, convida os contribuintes, socios ou não, a reunirem-se na séde social, á rua Luiz de Camões n. 28, sobrado, no dia 20 do corrente pelas 4 horas da tarde, afim de resolverem sobre o modo de agir contra o abuso da Prefeitura lançando discrecionariamente este imposto.

Presidente interino

Felinto Ribeiro

Associação Protectora dos Empregados no Commercio

150 Rua do Hospicio 150

(CANTO DA AVENIDA URUGUAYANA)

SUSPENSÃO DA JOIA

Terminando no dia 30 deste mez o prazo para admissão á matricula com isenção de joia, rogo aos srs. associados em geral a fineza de fazerem a propaganda entre os seus numerosos amigos que desejarem fazer parte da nossa communhão associativa, grandemente impulsionada com a sua nova installação á rua do Hospicio, canto da Avenida Uruguayana, opulento edificio conhecido por «Palacio de Marmore».

A admissão custa apenas 4$ do diploma.

MONTEPIO

Continuando aberta na secretaria a inscripção do nosso montepio, o mais vantajoso de quantos se tem fundado nesta capital e, cujo 1º grupo está quasi completo, rogo aos srs. associados a fineza de virem se inscrever com urgencia, afim de entrar em execução no mais breve prazo.

Na secretaria serão fornecidos quaesquer esclarecimentos e distribuidos os respectivos impressos para a matricula.

ESTATUTOS

Achando-se promptos os novos estatutos, dos quaes consta o regulamento do montepio, rogo aos srs. associados que ainda não os receberam, reclamal-os desta secretaria, ou indicarem o logar para onde devem ser remettidos.

Rio de Janeiro, 1 de setembro de 1907 — *Nogueira Junior*, 2º secretario.

Maxambomba

A' praça do Rio

O abaixo assignado, proprietario da pharmacia Santo Antonio, declara nada dever, tanto commercial como particularmente todavia, se alguem se julgar seu credor queira apresentar a conta dentro do praso da lei.

Maxambomba, 16 de setembro de 1907. — *Antonio M. de Souza*. 1062

A' PRAÇA

Os abaixo assignados estabelecidos nesta praça á rua Primeiro de Março n. 14, communicam a esta praça e ás do interior e exterior que nesta data retirou-se de sua firma o socio Henrique Pinho dos Santos, embolsado de seu capital e lucros e exonerado de toda e qualquer responsabilidade que se relacione com a firma, conforme a alteração do contrato social archivado na Junta Commercial nesta data.

Rio de Janeiro, 14 de setembro de 1907. — ALVARO SANTOS & C.

Estou de pleno accôrdo com a communicação supra, o que confirmo.

Rio de Janeiro, 14 de setembro de 1907. — HENRIQUE PINHO DOS SANTOS.

A' PRAÇA

Alvaro Cámeira de Barros communica a esta praça e ás do interior e exterior que, por conveniencia de interesses commerciaes, desta data em deante passa a assignar-se ALVARO CÁMEIRA DE BARROS SANTOS. 1030

Sociedade Brasileira Protectora dos Animaes

RUA DOS OURIVES N. 103, sobrado

Expediente da 1 ás 3 horas

Declaração

Eu abaixo assignado declaro a todos os meus credores que sómente daqui a 15 mezes é que poderei saldar os meus debitos, ou dar dinheiro por conta.

Durante este prazo absolutamente não poderei saldar debito algum, ainda mesmo que seja com grande abatimento, devido aos muitos prejuizos que tive como empreiteiro da fazenda de Sant'Anna.

Declaro tambem que ninguem deverá fazer transacção alguma com debito meu, porque quando as minhas condições permittirem só pagarei aos meus primitivos e legitimos credores, ou herdeiros destes.

Boa Vista, Santa Maria Magdalena, 12 de setembro de 1907—*Manoel Lino de Brito*. 186

Irmandade do Santissimo Sacramento da Matriz de S. José

ARRENDAMENTO DE PREDIO

Na residencia do irmão thesoureiro da Irmandade, á rua de S. José n. 18, serão recebidas propostas, em carta fechada, até o dia 25 do andante, para o arrendamento do predio desta Irmandade, recentemente reconstruido, á rua de S. José n. 8.

Os pretendentes, além do aluguel mensal e praso do arrendamento, que não excederá de cinco annos, declararão quaes as vantagens que offerecem em beneficio da instituição.

Rio de Janeiro, 15 de setembro de 1907.— O procurador, *João Nepomuceno Cordeiro de Andrada*. 1126

Caixa Geral das Familias

Sociedade de seguros sobre a vida em mutualidade

FUNDADA EM 1881

AVENIDA CENTRAL 87

Pagamento de 5:000$000

Recebi do sr. dr. Prudente de Moraes Filho, director thesoureiro da Caixa Geral das Familias, na qualidade de procurador do beneficiario sr. Christiano José de Lemos a quantia de cinco contos de réis, importancia do capital segurado pelo contrato n. 2898 instituido pelo finado Antonio Avellar, pelo que dou plena e geral quitação a mesma sociedade.

Rio de Janeiro, 14 de setembro de 1907 — P. p. *José Antonio Fortes.*

Cons.·. Ger.·. da Ord.·.

Hoje sess.·. ordin.·.. Ordem do dia: eleição de Hosp.·. e discussão do Regim.·. Interno do Cons.·.—*J. Frederico de Almeida*, Gr.·. Secr.·. Ger.·. da Ord.·. 1157

Associação Protectora dos Empregados no Commercio

150—RUA DO HOSPICIO—150

(*Canto da Avenida Uruguayana*)

Tendo de se proceder no fim deste anno á revisão da matriculas e, achando-se abertas as inscripções para o montepio, rogo aos srs. associados que se acham em atrazo e, áquelles mesmo cujos recibos já estão archivados, virem se quitar com esta associação, afim de não perderem os direitos adquiridos e, poderem se inscrever no montepio, esse tão util quão necessario legado ás familias ou pessoas de amizade dos srs. associados.

Rio de Janeiro, 1 de setembro de 1907.—*Antonio Alves Pinto Martins*, 1º thesoureiro.

EDITAES

Arsenal de Guerra

Precisam-se de cortadores empreiteiros para a officina de alfaiates deste arsenal.

AVISOS MARITIMOS

P. S. N. C.

Companhia de Navegação do Pacifico

SAIDAS PARA A EUROPA

ORISSA	1 de Outubro	(Escalas)	
ORTEGA	17 de	»	(Directo)
OROPESA	29 de	»	(Escalas)
ORITA	14 de	»	(Directo)

O PAQUETE INGLEZ

ORIANA

Esperado de Montevidéo no dia 21 do corrente, sairá para S. VICENTE, LISBOA, VIGO, LA PALLISSE e LIVERPOOL, no mesmo dia, ás 4 horas da tarde.

O preço das passagens de 3ª classe para Lisboa é de 165$ e para Vigo de 170$, incluindo os impostos do Governo, vinho de mesa e conducção para bordo, sendo o embarque no caes dos Mineiros, no dia 21, ao meio-dia.

Para cargas, trata-se com o corretor da companhia, sr. W. R. Mac-Niven, á rua de S. Pedro n. 18, 1º andar.

Para passagens e outras informações com os agentes

Wilson, Sons & C., Limited

2 Rua de S. Pedro 2

Lloyd Italiano

Societa di Navigazione a Vapore

Serviço regular postal e commercial entre Italia, Brasil e Rio da Prata

O rapido paquete

MENDOZA

Commandante V. E. PARODI

12.000 toneladas e duas helices

VIAGEM EM 15 DIAS

Esperado de Buenos Aires, via Santos, no dia 3 de outubro, sairá no mesmo dia para

Genova e Napoles

Este luxuoso paquete possue esplendidas accommodações para passageiros de 1ª e 3ª classes, estando esta installada com todo o conforto e de accordo com o novo regulamento italiano.

A agencia fornece conducção gratuita para bordo aos srs. passageiros de 3ª classe.

Para cargas trata-se com o corrector W. R. Mac. Niven, á rua S. Pedro n. 18, sobrado.

Para passagens e mais informações com os consignatarios D. Florita & C., rua Primeiro de Março n. 57.

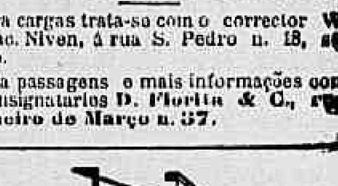

Companhia Nacional de Navegação Costeira

Serviço semanal de passageiros entre o Rio de Janeiro e Porto Alegre, com escalas por Paranaguá, Florianopolis, Rio Grande e Pelotas.

O PAQUETE

ITAITUBA

com excellentes accommodações para passageiros de 1ª e 3ª classes, sairá para

PARANAGUA', FLORIANOPOLIS, RIO GRANDE, PELOTAS E PORTO ALEGRE

Sabbado, 21 do corrente, ás 4 horas da tarde.

Valores pelo escriptorio, no dia 21 até ás 2 horas da tarde.

Cargas e encommendas pelo trapiche Silvino.

Para passagens e mais informações no escriptorio de

LAGE IRMÃOS

9 RUA DO HOSPICIO 9

H. S. D. G.

Hamburgo Sudamerikanische Dampfschifffart Gesellschaft

. H. A. L.

HAMBURG-AMERIKA LINIE

(Serviço para a America do Sul)

O PAQUETE

BAHIA

Com magnificas accommodações para passageiros de 3ª classe, a sair nos meados de outubro para Bahia, Lisboa, Leixões e Hamburgo.

Recebe PASSAGEIROS DE 3ª CLASSE para Lisboa e Leixões POR UM PREÇO excepcionalmente reduzido.

A conducção dos srs. passageiros com suas bagagens será feita gratuitamente pela companhia, sendo o embarque no caes dos Mineiros.

Para passagens e mais informações com OS AGENTES

Theodor Wille & Co.

79 AVENIDA CENTRAL 79

LLOYD BRASILEIRO

M. BUARQUE & C.

Linha do Norte

SAIDAS TODOS OS SABBADOS

O paquete

PERNAMBUCO

Sairá no dia 21 do corrente, ás 10 horas da manhã, para

Victoria, Bahia, Maceió, Recife, Cabedello, Natal, Ceará, Maranhão, Tutoya, Pará, Santarem, Parintins, Manáos.

Cargas pelo trapiche do Norte.

AVISO — As cargas, quer pelo Trapiche, quer pelo mar, só serão recebidas até hoje, ás 3 horas da tarde.

Linha do Rio da Prata

Saidas todas as quintas-feiras

O PAQUETE

Orion

Transferido por força maior

Sairá no sabbado, 21 do corrente ao meio-dia para

Santos, Paranaguá, Antonina, São Francisco, Florianopolis, Rio Grande, e Buenos Aires.

Cargas pelo trapiche do Sul.

Recebe passageiros e cargas em transito para **Laguna, Pelotas, Porto Alegre.**

Este paquete recebe cargas para todas as estações das EE. FF. do Estado de S. Paulo, via Santos, podendo ser a pagar o frete terrestre.

Linha de Caravellas

O PAQUETE

MAYRINK

Sae hoje, 19 do corrente, ás 4 horas da tarde, para **Cabo Frio, Itapemirim, Victoria, S. Matheus (Barra e Cidade), Viçosa, Caravellas e Ponta d'Areia.**

Cargas pelo trapiche do Norte.

AVISO — Este paquete recebe cargas para Cachoeiro e estação das EE. FF. do Itapemirim e Bahia e Minas.

Linha rapida do Norte

VIAGEM DE EXPERIENCIA

O magnifico paquete

CEARÁ'

Recentemente construido na Inglaterra para esse serviço, dispondo de **camaras de luxo, ricos salões de musica e de fumar camaras frigorificas** para 300 metros cubicos de mercadorias

Partirá no dia 25 do corrente, ás 4 horas da tarde, para

Bahia,
Pernambuco,
Ceará
e Pará

Recebe cargas pelo trapiche do Norte, unicamente até o dia 23, ás 6 horas da tarde.

Linha de Nova York

Serviço de passageiros

O PAQUETE

SERGIPE

Sairá no dia 2 de outubro, para **Nova York**, com a seguinte escala:

Victoria, Bahia, Maceió, Pernambuco, Cabedello, Ceará, Maranhão, Pará e Barbados.

Linha de cargas

Vapores esperados de Nova-York:

Nordpol, 10 de outubro.

Vapores a sair para Nova-York:

Hanseat, 22 do corrente.

As encommendas de passagens serão respeitadas até 48 horas antes das partidas dos vapores.

Ordens de embarque, encommendas, valores, fretes, passagens e mais informações na escriptorio da agencia do LLOYD BRASILEIRO—Avenida Central n. 6.

Viagem de recreio ao Rio da Prata

A segunda viagem de excursão que o Lloyd Brasileiro proporciona ao publico será para as Republicas do Uruguay e Argentina com o luxuoso paquete PARÁ' recentemente construido para esta empreza, dotado de todos os melhoramentos, offerecendo todo o conforto aos passageiros, tendo camaras frigorificas, ventiladores, illuminação electrica, camarotes espaçosos, lindo salão de jantar, salão de musica, com orchestra a bordo, sala de fumar, amplo passadiço coberto, apparelho de desinfecção e de incendio.

O rapido paquete

PARÁ'

sairá para **Montevidéo e Buenos Aires** no dia 21 de setembro, ás 4 horas da tarde, com escala pelo porto de **Santos.**

Os senhores excursionistas que quizerem se utilizar das facilidades que a Empreza offerece poderão ir a **Montevidéo e Buenos Aires**, onde terão uma estadia de dois dias na primeira e de 8 na segunda cidade, findos os quaes o paquete voltará para o Rio de Janeiro com escala pelo porto de Santos.

A excursão ao **Rio da Prata** tem o caracter de um passeio em yacht de luxo onde será mantido o conforto e a etiqueta que se encontram nessas mesmas embarcações e nos grandes transatlanticos modernos.

Ficam os excursionistas com plena liberdade de em cada cidade organizarem á vontade os seus passeios e visitas aos pontos mais aprazíveis; aos theatros, museus, grandes edificios, parques, estabelecimentos industriaes e agricolas, etc.

Esta excursão custará, ida e volta **380$** por pessoa, estando incluidas neste preço apenas as passagens a bordo do PARÁ', o transporte de bagagens, as estadias no **Hotel Oriental**, estabelecimento de primeira ordem em Montevidéo e no grande **Hotel de Mayo**, egualmente de primeira ordem situado na praça de Mayo e proximo ao Palacio do presidente da Republica, em Buenos Aires.

Os magnificos **camarotes de luxo** do paquete PARÁ' compostos de salão de recepção, dormitorio para duas pessoas e toilette, custarão **1:000$000** extra.

As despesas com vinho, carruagem, divertimento de qualquer natureza e outro que não de simples estadia nos hoteis correrão por conta de cada excursionista que as fizer.

Este paquete recebe cargas pelo trapiche Norte, para Santos, Montevidéo, Buenos Aires e portos de Matto Grosso

AGENCIA DO
Lloyd Brasileiro
Avenida Central 6

Norddeutscher Lloyd, Bremen

SAIDAS PARA A EUROPA

WURZBURG	4 de outubro
HALLE	18 de outubro
ERLANGEN	1 de novembro
AACHEN	15 de novembro

O PAQUETE ALLEMÃO

CREFELD

(ILLUMINADO A LUZ ELECTRICA)

Sairá amanhã, 20 do corrente, ás 2 horas da tarde, para

**Madeira,
Lisboa,
Leixões** (Porto),
**Antuerpia
e Bremen,**

tocando na **Bahia.**

Preço da passagem de 1ª classe para Antuerpia e Bremen 500 marcos.

Este paquete tem boas e modernas accommodações para passageiros de 1ª e 3ª classes e tem medico, creado e cozinheiro portuguez a bordo e recebe passageiros directamente para Madeira, Lisboa e Leixões (Porto).

As passagens de 3ª classe incluem vinho de mesa.

A Companhia fornece conducção gratuita para bordo aos srs. passageiros e suas bagagens.

O embarque dos srs. passageiros se realizará no cáes dos Mineiros, amanhã, 20 do corrente, ao meio-dia.

Estes vapores acceitam cargas directamente para Madeira, Lisboa e Leixões (Porto).

Para cargas, trata-se com o corretor da Companhia, o sr. H. Campos, á rua General Camara n. 2, sobrado.

Para passagens e mais informações, com os agentes

Herm. Stoltz & C.

66 e 74 Avenida Central 66 e 74

H. S. D. G.

Hamburg-Sudamerikanische
DAMPFSCHIFFAHRTS-GESELLSCHAFT

Companhia de paquetes allemães entre Hamburgo e a America do Sul

Saidas para a Europa:

TIJUCA	27 do corrente
BAHIA	11 » outubro
PERNAMBUCO	25 » »
CAP. VERDE	1 » novembro
CAP. ROCA	15 » »
	22 » »
	29 » »
CAP. FRIO	13 » dezembro

O PAQUETE

BELGRANO

Esperado de Santos, hoje, 19 do corrente, sairá para

**Bahia,
Lisboa,
Leixões,
Rotterdam,
e Hamburgo**

amanhã, 20 do corrente, ás 10 horas da manhã.

A companhia fornece conducção gratuita para bordo aos srs. passageiros com suas bagagens, sendo o embarque no Cáes dos Mineiros, amanhã, 20 do corrente ás 8 horas da manhã.

Todos os paquetes são providos com os mais modernos melhoramentos e offerecem, portanto, o maior conforto aos srs. passageiros, tanto de 1ª como de 3ª classes.

O preço da passagem de 3ª classe para Lisboa e Leixões é de 16 £, incluindo o imposto do Governo, vinho de mesa, etc.

Para cargas trata-se com o corretor das companhias, sr. W. R. Mac Niven, á rua de S. Pedro n. 18, 1º andar.

Para passagens e mais informações com OS AGENTES

Theodor Wille & Co.

79 AVENIDA CENTRAL 79

ANNUNCIOS

RODA DA FORTUNA

Quando me lembro, meu bem
Do teu grande narigão
Jogo no porco malhado
E na cauda do pavão.

DERAM HONTEM:

Antigo	523	Carneiro
Moderno	773	Pavão
Rio	270	Porco
Salteado	...	Vacca

CIRURGIÕES DENTISTAS

Alvaro Kauffmann
e Waldemar Kauffmann

Absoluta perfeição em todos os trabalhos e com especialidade em trabalhos a ouro.

Rua da Uruguayana, 9 889

AO COMMERCIO

Adeanta-se dinheiro

sob caução de mercadorias ou outros valores, bem como para pagamento de direitos na Alfandega; informações com os srs.

Castro Guidão & C.

COMMISSARIOS

Rua 1º de Março n. A 1

RIO DE JANEIRO

DENTISTA Dr. Alvaro Moraes acceita pagamentos em prestações, trabalhos garantidos, preços razoaveis. PRAÇA TIRADENTES N. 34, por cima da joalheria. Teleph. n. 193. Consultas das 7 ás 5, e domingos das 7 á 1 hora

ALUGA-SE para escriptorio, o 1º andar da rua do Rosario n. 54; trata-se em baixo na chapelaria. 1060

ALUGAM-SE novos ternos de casaca com claque e sobre-casacas a 30$000, na alfaiataria da rua do Hospicio n. 224, sobrado, esquina da avenida Passos. 534

ALUGA-SE o sobrado da rua do Rezende n. 126, para grande familia. 1010

ALUGA-SE um bom commodo independente, á rua Silva Manoel 61. 1.045

ALUGAM-SE uma sala e gabinete, em casa de pequena familia, a pessoas decentes, na avenida Mem de Sá n. 61, proximo á rua do Lavradio. 1.046

ALUGAM-SE casinhas a casaes sem filhos á rua Ferreira Vianna n. 14. 1005

ALUGAM-SE sala e quarto em casa de familia; á rua Barão Sertorio 21.

ALUGA-SE para dormitorio de moço serio, do commercio, a magnifica sala com duas sacadas, da rua dos Ourives n. 18, 2º andar; casa de familia, onde se trata. 1051

ALUGAM-SE uma sala e alcova bem mobiliadas, completamente independentes; só se aluga a pessoas de tratamento; á rua Theotonio Regadas n. 16, antigo becco do Imperio (Lapa). 13

ALUGAM-SE escriptorios para advogados e medicos, 1º andar. Ouvidor 74. 803

ALUGA-SE vinho verde ou virgem, recebido directamente, com pescada fresca de Lisboa, Salpicões, bacalhão assado nas petisqueiras a portugueza; rua dos Ourives 89, perto da avenida. 528

ALUGA-SE em casa seria, em S. Christovão, a pessoa decente um esplendido quarto mobilado e com todo o serviço de roupa e asseio. Trata-se na rua do Rosario 36, cartorio. 906

ALUGAM-SE ternos de casacas novas: na Casacaria Ouvidor; na rua do Ouvidor n. 107, sobrado, alfaiataria. 527

ALUGA-SE em casa de familia, uma linda sala com bella vista e bonita mobilia, para dois moços ou um cavalheiro de tratamento, na rua do Rezende n. 149 sobrado. 1.043

ALUGA-SE um commodo em casa de familia para um casal sem filhos ou pequena familia, na rua Visconde de Sapucahy 287. 1136

ALUGA-SE a casa da rua Aurea n. 11, Santa Thereza; trata-se na rua Ouvidor n 56. 1100

ALUGA-SE um bom quarto, com pensão, a casal ou a moços serios; na rua Corrêa Dutra n. 56. 1094

ALUGA-SE uma casa inteiramente nova, quatro quartos, quatro janellas de sacada, duas salas, cozinha, banheiro, porão habitavel, muita abundancia d'agua e enorme quintal; rua S. Luiz Gonzaga n. 70. 1084

ALUGA-SE com pensão, em casa de familia respeitavel, um quarto e uma boa sala de frente; na rua Buarque de Macedo n. 26. 1076

ALUGAM-SE optimos quartos, com agua e cozinha; na rua Flack n. 20, estação do Riachuelo. 1082

ALUGAM-SE bons commodos a moços solteiros; á rua do Cattete n. 115. 1028

ALUGA-SE — Aconselha-se o uso diario da Vitalis, a melhor agua para o figado, rins, etc., etc. Vende-se em todas as casas de molhados e Carrapatoso Costa & C.

ALUGA-SE — Tomem só Agua Vitalis a deusa das aguas mineraes. Praça Tiradentes n. 91. J. Ferreira & C.

ALUGA-SE, ou por outra, deixai-vos de historias, bebam a Vitalis; á venda em todas as confeitarias e na rua Gonçalves Dias n. 79. Casa Arthur Aguiar.

ALUGAM-SE dois excellentes quartos, por 75$ e 40$, com direito a gaz e creado; á rua D. Luiza 39, Gloria. 1200

ALUGA-SE um magnifico escriptorio; na rua da Uruguayana 74, proximo á rua do Ouvidor. 1175

ALUGA-SE o 1º andar do predio novo da rua do Rosario n. 69, proximo á Avenida com um grande salão para escriptorio ou companhia; trata-se na loja. 1147

ALUGA-SE um pequeno quarto, proprio para banhos de mar; trata-se na travessa de Santa Luzia n. 5. 1148

ALUGAM-SE uma sala e alcova de frente, vasias, em casa de familia estrangeira, na rua da Lapa 30, sobrado. 1662

ALUGA-SE um quarto em casa de familia, com duas janellas; na rua da Assumpção 14. 1164

ALUGA-SE a um casal ou pessoa de tratamento, com ou sem pensão, uma magnifica sala de frente; á rua da Lapa 93. 1153

ALUGAM-SE, em casa de familia, sala, alcova e um commodo; á praia do Flamengo n. 4. 1205

ALUGAM-SE uma sala de frente e alcova, para escriptorio ou consultorio; á rua da Carioca n. 43, 1º andar. 120

ALUGA-SE por 150$000 a casa da ladeira do Durão n. 9; esta ladeira é na rua D. Luiza, em frente, onde termina a rua do Flamengo; tem commodos para familia regular, muito fresca, arejada, rica vista para o mar, informa-se na praça Tiradentes n. 56, cervejaria; a casa está aberta das 11 ás 2 horas da tarde, onde se trata. 1165

ALUGA-SE uma grande sala de frente na rua da Alfandega 91, 1º andar. 1192

ALUGA-SE uma casa para negocio de armarinho, com armação no melhor ponto que ha no largo do Machado n. 231; trata-se na rua da Alfandega 347. 1161

ANNUNCIOS DE Aluga-se, Precisa-se e Vende-se tres linhas 200 rs. no *Correio da Manhã*

ALUGA-SE, a um casal, metade dos baixos do predio da rua do Hospicio n. 330. 1195

ALUGAM-SE cozinheiras, lavadeiras, amas seccas e de leite, copeiras e mocinhas para pegar creanças; á rua General Camara 120, sobrado. 1196

ALUGA-SE uma grande sala de frente para dormitorio ou escriptorio, só se aluga a homens do commercio; trata-se na rua Luiz de Camões n. 6. 1208

ALUGA-SE um quarto com janella; na rua Visconde de Maranguape 44. 1187

ALUGA-SE a quem fizer os concertos, a casa e chacara da rua Conselheiro Costa Pereira n. 1 ou Possolo n. 3, Andarahy Grande; tambem se vende. 1178

ALUGA-SE — Molhados e comestiveis, quem quizer comprar barato, é na rua do Ouvidor 67.

LIVRARIA LAEMMERT & C.ia OUVIDOR 66 PAPELARIA

CURSO DE LOGICA

PELO

Dr. Vicente de Souza

Lente do Gymnasio Nacional

1 vol. in-8º enc.... **3$000**

Livro feito de accordo com as lições professadas pelo autor no Gymnasio Nacional, trata da logica geral, da logica pratica, do methodo em geral e do processo analytico. Obra indispensavel aos estudantes do curso secundario e utilissima a todos em geral, como disciplina do pensamento, ensinando a expor as idéas de modo claro e methodico. Muito interessantes são os capitulos sobre methodo em geral, analyse e synthese, observação, experimentação, analogia, hypothese e inducção.

RESUMO

DA

Historia Litteraria

DE

Cacilda Francioni de Souza

1 volume in-8º, de cerca de 450 paginas, enc. **5$000**

Divide-se esta obra em tres partes. E' na segunda e terceira parte que vem tratada a historia litteraria propriamente dita. Refere-se a autora á edade antiga, á media e á moderna. Estuda a renascença litteraria, a escola romantica, o parnasianismo. Occupa-se da literatura brasileira, e as diversas escolas, e exemplifica com trechos extrahidos de escriptores notaveis.

Muito importante é tambem a primeira parte do livro, onde o estudante adquire conhecimentos geraes sobre estylo, figuras de pensamento, sobre poesia e prosa, a versificação e os diversos generos litterarios.

ALUGAM-SE dois quartos bem arejados e uma esplendida sala, só a familia, preço modico, rua da Misericordia 108, 3º andar. 1209

PRECISA-SE de um official de funileiro; trata-se na Estrada Real, esquina da rua Vital (Doutor Frontin). 1203

PRECISA-SE de uma creada para todo serviço de casa de familia, dormindo no aluguel; á rua da Assembléa 101, loja. 1205

PRECISA-SE de um professor de portuguez e desenho, na estação da Piedade; quem estiver nas condições declare por esta folha onde pode ser procurado. 1182

PRECISA-SE de uma boa cosinheira de forno e fogão; na rua Senador Vergueiro n. 46 B. 1173

PRECISA-SE falar com o decorador Oreste Grimaldi; na rua do Ouvidor 115. 1160

PRECISA-SE de um bom empregado que saiba tirar leite; na rua Senador Alencar 12, S. Christovão. 1163

PRECISA-SE de uma cozinheira do trivial, na rua Senador Dantas n. 37, sobrado. 1207

PRECISA-SE de um rapasinho portuguez para limpezas e todo serviço, que dê referencias de sua conducta, á ladeira do Senado n. 20. 1212

PRECISA-SE de uma creada para todo o serviço, em casa de pouca familia; á rua dos Invalidos 18-A. 1199

PRECISA-SE de moços para venda ambulante de balas de licor; na rua do Lavradio n. 186, casa n. 46. 1090

PRECISA-SE de uma senhora para cozinhar e lavar, que durma em casa; na rua do Alcantara n. 46. 1007

PRECISA-SE de uma mocinha para casa de familia; á rua Sergipe n. 36D, São Christovão.

Tratamento Carvalho

Resultados admiraveis obtidos mesmo em molestias tidas por incuraveis e quando os doentes já haviam exgotado todos os recursos. GRATIS A 1ª VISITA E OS 10 PRIMEIROS DIAS DE TRATAMENTO. DR. CARVALHO. Caixa Postal 161. 1155

PRECISA-SE de uma sala e um quarto que tenha cozinha, no centro da cidade e que seja independente. Cartas no escriptorio desta folha a A. C. F.

PRECISA-SE de uma senhora para tomar conta de tres creanças e que durma em casa.
Paga-se bem, devendo a interessada apresentar-se para tal fim, á rua Barão de São Francisco Filho n. 27, em Villa Isabel.

PRECISA-SE de perfeitas engommadeiras de camisas; na fabrica de roupas brancas, á rua da Harmonia n. 21 A. 1137

PRECISA-SE de uma creada que saiba cozinhar, para um casal, na rua General Sampaio 24, Cajú, pharmacia. 1159

PRECISA-SE de pintores para a Ilha das Flores; informações á rua Tobias Barreto n. 38. 1136

PRECISA-SE de uma perfeita cozinheira; na rua da Saude n. 120. 1189

PRECISA-SE—O uso diario da Agua Vitalis desperta o appetite e dá vida para o labor quotidiano. Encontra-se em todas as casas de 1ª ordem e na rua da Uruguayana 19 e 21, Coelho Martins & C.

PRECISA-SE—A Vitalis é a melhor agua mineral para os convalescentes. Vende-se na casa F. Canella.

PRECISA-SE — As moças bonitas para conservarem a sua belleza devem fazer uso sómente da Vitalis, a Deusa das aguas de mesa. Casa Antunes & Irmão.

VENDE-SE a casa e chacara da rua Duque Estrada n. 1, Gavea. Trata-se na secretaria da viação, com o sr. Aurelio Figueiredo. 1073

DENTISTA

Extracção de dentes, sem dôr, a	5$000
Limpeza de dentes	5$000
Dentaduras de vulcanite, cada dente, a	5$000
Obturações de dentes, de 5$ a	7$000
Dentes a pivot	15$000
Corôas de ouro, de 20$ a	30$000
Concertos em dentaduras, feitos em 5 horas, por mais quebradas e defeituosas que estejam, ficando como novas e garantidas por muito tempo, cada concerto a	10$000

NO CONSULTORIO

CIRURGICO-DENTARIO

— do —

DR. SILVINO MATTOS

Cirurgião-dentista

Laureado com o 1º premio da secção de cirurgia-dentaria na Grande Exposição Artistico-Industrial de 1900, concorrente, em 1903, no Districto Federal, á Exposição Preparatoria da Universal Norte-Americana, e premiado com medalhas de bronze na Extraordinaria Exposição Universal Internacional de 1904, em S. Luiz, nos Estados-Unidos da America do Norte, e, em 1905, pela Scientifica Associação Astronomica de França.

1 Rua da Uruguayana 1

Esquina da rua da Carioca, em frente ao Largo da Carioca

Das 7 da manhã ás 5 da tarde, todos os dias. Teleph. n. 1535. 199

VENDE-SE por preço modico na Estação da Piedade um elegante barracão com bom terreno; informa-se por favor na rua da Piedade n. 22, armazem. 1027

VENDEM-SE tres cabritas muito mansas, estando duas prenhes, sendo uma branca mocha e duas de raça ingleza por 50$ e 35 cabeças de creação por 80$000, á rua Emilia n. 4, com o sr. Henrique. 1023

VENDE-SE o bom predio com varanda ao lado, com boas acomodações na rua Francisco Muratori n. 16 B, trata-se na rua da Quitanda n. 22 A. 1035

VENDE-SE vitraux para collocar em vidros; na rua da Carioca n. 31, Casa Sayão. 1071

VENDEM-SE, compram-se, hypothecam-se predios e terrenos, negocios sérios e vantajosos, informar e tratar diariamente com L. de Figueiredo á rua da Alfandega n. 246, da 1 ás 5 proximo á avenida Passos. 61

VENDEM-SE tres cabras dando bastante leite, tendo crias: trata-se na rua Cardoso Mesquita n. 5, Encantado. 927

VENDE-SE um bom piano, novo, «art-nouveau» do autor Pleyel, com harmoniosas vozes, por motivo de mudança; na rua Corrêa Dutra n. 17, sobrado. 1077

VENDEM-SE, baratissimo, fardamentos militares, estrada de ferro e musicas, etc., etc., á rua Marechal Floriano Peixoto n. 146.

VENDEM-SE bilhares em perfeito estado, a preços reduzidos; trata-se na rua Gonçalves Dias 16, fabrica de cigarros. 1133

VENDE-SE molhados e commestiveis e, quem quizer comprar barato é na rua do Ouvidor 67.

AO PUBLICO

Eu, abaixo-assignado, pae de Augusta Krolow, de 17 annos de edade, venho á imprensa agradecer o importante curativo que o *Elixir de Nogueira, Salsa, Caroba, e Guayaco Iodurado* acabá de fazer á referida minha filha. Minha filha Augusta soffreu, por espaço de dois annos, de ulceras em toda a perna direita, estando completamente inutilisada de trabalhar e quasi a ser cortada a dita perna; quando, já desesperançado de conseguir cura, comecei a usar o *Elixir de Nogueira*, do pharmaceutico chimico sr. João da Silva Silveira, e curada radicalmente ficou em tres mezes de tratamento.

Minha filha esteve em uso de remedios medicos por muito tempo, tendo usado grande quantidade delles e sem resultado algum.

A verdade que eu digo é testemunhada pela exma. familia do sr. Maia genro do finado sr. Baumann morador á rua 15 de Novembro, onde por muito tempo residiu. Por isso eu não posso furtar-me ao rigoroso dever de, pela imprensa, fazer publico esta cura tão importante do *Elixir de Nogueira*, para bem dos que estiverem nas condições em que se achou minha querida filha Augusta—Agradecendo ao distincto pharmaceutico chimico João da Silva Silveira a excellente cura realisada com o poderoso *Elixir de Nogueira*, trazendo a tranquillidade ao seio da minha familia. — *Fraz Krolow.*

Vende-se nas bôas pharmacias e drogarias desta cidade.

VENDE-SE—A Vitalis é a preferida das aguas mineraes e a mais barata. Casa Souza Neves & Comp.

VENDE-SE —A agua Vitalis, sempre foi e será a melhor agua mineral. Vende-se na casa Luiz Camuyrano.

VENDEM-SE 10.000 caixas de Agua Vitalis, a mais barata e a melhor agua mineral natural; praça Tiradentes n. 67.

VENDEM-SE duas cabras; á rua Ceará n. 19, S. Francisco Xavier. 1201

VENDE-SE, por 250$, uma esplendida armação; trata-se na rua da Uruguayana n. 115. 1193

VENDE-SE, por 150$, uma esplendida «vitrine», com espelhos; trata-se na rua da Uruguayana n. 115. 1194

BELLEZA DOS OLHOS!!
CONSERVAÇÃO DA VISTA

A Agua Sulfatada Maravilhosa é o unico especifico que tem dado resultados satisfactorios. Não ha doença rebelde ou chronica que a resista. E' o verdadeiro restaurador da vista. Tira a vermelhidão dos olhos e torna-os brilhantes. Varias pessoas têm abandonado o uso de oculos, com applicação deste remedio milagroso. Leiam os attestados. Está licenciada pela Directoria de Saude Publica. Deposito: Drogaria Mattos Saldanha & C., rua Sete de Setembro 47.

N. B.—Os rotulos devem trazer a firma do pharmaceutico L. Noronha.

VENDEM-SE a 50 réis cartões postaes com lindas vistas do Rio de Janeiro em photographia. Cento 3$000; panorama da Avenida Beira Mar 200 réis; Casa Steffa, rua do Ouvidor 127.

VENDEM-SE terrenos de 11x50 em prestações de 10$ mensaes, lotes de 100$; e á vista 80$ o lote; na fazenda Nazareth, estação de Anchieta, Irajá; para ver e tratar com Luiz Costa, na mesma fazenda.

VENDE-SE o livro, unico, Ordenações do Reino (1$000); na rua Senhor dos Passos n. 135

GUARDA LIVROS—Quem precisar de um com mais de 30 annos de pratica no commercio e que actualmente se acha empregado, mas não satisfeito com a casa, pede-se por obsequio dirigir carta para este jornal com as iniciaes J. I. C. 1191

ALTA CARTOMANCIA—Senhora perita na descoberta de qualquer mysterio e realização dos prognosticos, participa ás suas antigas clientes e mais pessoas, que continúa a residir na rua General Camara n. 200, sobrado; ao mesmo tempo pede para lerem com attenção o seu annuncio e não confundirem com a que está annunciando para a rua da Quitanda. Seus trabalhos são garantidos e ao alcance de todas as pessoas. 1206

HOMŒOPATHIA

23 Rua da Quitanda 23

CASAS FILIAES:

21 Rua Engenho de Dentro e 6 Rua dos Voluntarios da Patria

Adolpho Vasconcellos — Vende-se em todas as suas pharmacias vidros pequenos de 500 réis, e maiores 1$000. Unica casa que tem filiaes para attender a sua freguezia. Os freguezes têm direito a cada vidro que comprar a um coupon, e ajuntando 200, terá uma caixa com 24 medicamentos em tinturas; 400 coupons, uma caixa com 36, e mais até 1.000, que terá uma caixa com 60 vidros e um tratado. — Adolpho Vasconcellos

CONSULTORIO

Dão consultas:

Rua da Quitanda { Dr. Lobo Vianna e Nogueira Lisboa.

R. Engenho de Dentro, Dr. Silva e Sá

R. dos Voluntarios { Dr. Soares Pereira e Araujo Maia.

CASAMENTOS—Faz-se os papeis em 48 horas, sem certidões, por 20$, no civil e religioso; á rua General Camara 120, sobrado. 1197

OFFERECE-SE um homem para limpeza de escriptorios, sabe ler e faz alguns carretos; á rua Barão de S. Felix n. 118. 1179

PROFESSOR—Dá lições a domicilio de portuguez e francez por 10$000. Cartas a H. S., neste jornal. 1210

CARTAS de fianças, baratas, para casas, boas firmas, registradas e reconhecidas; á rua General Camara 120, sobrado. 1198

**Males do estomago,
Fraqueza,
Anemia,
Dyspepsia,
Gastralgia,
Neurasthenia,
Lymphatismo,
Escrophulose, etc.**

Curam-se com o

Vinho Eupeptico e Restaurador

DE

Oliveira Junior

A' venda. Ourives 114.

FAZ-SE contrato de arrendamento de um predio de construcção moderna, com duas lojas, na rua Floriano Peixoto; trata-se com o sr. Geordano Bruno, na rua do Hospicio n. 24. 1177

SAXOPHONE ALTO—Vende-se um, em bom estado; na rua da Alfandega 136. 1188

CASAMENTOS—Preparam-se os papeis em 48 horas, no civil e religioso; á rua Visconde do Rio Branco n. 16, sobrado, sala da frente. 1171

LIVRARIA LAEMMERT & C.ia OUVIDOR 66 PAPELARIA

TRATADO
SOBRE
SEGUROS DE VIDA
POR
J. Nogueira Itagiba

1 vol. nitidamente impresso, broch. 5$, enc. 7$000.

Diz o autor no proemio:

«As relações de seguros, quer sobre pessoas, quer sobre coisas ou bens, vêm tomando na Republica uma expansão tal, que a ninguem mais é dado duvidar da necessidade que surge em analysal-as, esclarecel-as, regulamental-as, definil-as e codifical-as á luz dos principios do direito, collocando-as em logar evidente, rodeadas de todas as precisas garantias contratuaes. E' este o nosso intuito — isto é — despertar para os contratos de seguros a attenção dos legisladores brasileiros.

Recommendamos este livro aos directores das companhias de seguros e a todas as pessoas que têm negocios ou contratos em companhias de seguros.»

FERIDAS SYPHILITICAS—O conceituado unguento de l'Etoile não tem rival contra as feridas syphiliticas tão espalhadas entre a mocidade dos paizes tropicaes: cura-as de modo completo e sem receio de recaida.

HEMORROIDES—O conceituado unguento de l'Etoile o sem rival contra as hemorroides, as dores e inflammações cessam logo depois da applicação; o uso do unguento produz extraordinario effeito nos casos ulcerosos e o resultado é maravilhoso. Depositarios, Costa Gaspar; esquina e largo do Capim; Baruel, S. Paulo; á venda em todas as pharmacias.

SEM REPLICA!

A ESSENCIA PASSOS NA PRATICA

«Dou testemunho do alto valor da Essencia Passos, que levantou-me do leito onde estive gravemente doente de rheumatismo. Rio, 1899. — *José M. Maia*, enfermeiro da Armada.»

«Soffri horrivelmente de rheumatismo gotoso, além de um tumor da mesma origem; depois de longo e exhaustivo tratamento sem resultado, vim a ficar curado graças á Essencia Passos, e até hoje não tive reproducção. Rio, 1897. — *Julio Ladislão*, rua Sete de Setembro 124.

Nota: — E' facil de tomar; não exige dieta. — *Godoy Fernandes & Paiva*, S. Pedro 74.

CARTAS de fiança dão-se barato para alugueis de casas e empregos; á rua Visconde do Rio Branco n. 16, sobrado, sala da frente. 1172

COMPRA-SE dois ticicles ou biciclette, tres rodas propria para por caixa de carregar roupas; tinturaria, rua da Conceição n. 32, Nictheroy. 11

As senhoras gravidas e as que amamentam devem fazer uso do VINHO BIOGENICO (gerador de vida), que, como diz o seu nome, é um VINHO QUE DA' VIDA. So assim ficarão fortes e terão o leite augmentado e melhorado para robustecer tambem os filhos.

O Vinho Biogenico é o melhor dos tonicos conhecidos até o presente e portanto o mais util aos convalescentes, a todas as pessoas fracas e ás amas de leite. Vide a bula. Encontra-se na rua Primeiro de Março n. 9, Drogaria Giffoni.

4$000 Um superior collete Bohemia. A Bohemia, rua da Assembléa n. 8.

Dentes pretos OU muito escuros, ficam brancos em tres minutos com a AGUA SLAVA, vidro 3$000; ruas do Hospicio n. 22 e Rezende n. 134.

Impotencia Garante-se a cura radical com as Gottas Estimulantes. Medicamento infallivel. A' venda Granado & C., rua Primeiro de Março n. 12. 509

O PERFUME delicioso e inebriante da brilhantina concreta no petroleo *Mila* torna-a preferivel a qualquer outra. Nas perfumarias e no deposito á rua da Uruguayana n. 60.
Cuidado com as imitações, todas prejudiciaes ao cabello. Exijam o nome «Mila».

FERIDAS e ulceras curam-se infallivelmente em 15 dias, com o **Triplice Remedio Brasileiro.** Encontra-se na rua da Harmonia n. 64, sobrado. Restitue-se a importancia a quem provar não obter resultado. Especifico nos canceros syphiliticos e nas gonorrhéas. 994

ESPIRITA-Somnambulo—Desvenda, com clareza, todos os segredos e mysterios da vida humana, fazendo desapparecer os atrazos, embaraços e rivalidades por mais difficeis que sejam. Trabalhos scientificos e garantidos. Das 10 ás 4 da tarde e das 6 ás 8 da noite. Praça da Republica n. 111, sobrado. 969

FIGURINO EXTRAORDINARIO COM MOLDES E BRINDES — Já está á venda o **Brasil Elegante** de 3 de setembro; contém muitos figurinos para senhoras e creanças, dois moldes cortados de **ala Palmyra e Blusa e' ochá** e como brinde um figurino com mais de **100 modelos de roupa branca, cada Brasil-Elegante completo 2$**, pelo Correio **2$500**, **os tres ultimos Brasil-Elegante com seis moldes e muitos brindes 5$, mandamos pelo Correio por 5$500**. **Só no A. F. Reynaud, 105 rua dos Ourives 105, casa azul** (não se enganem de porta). 1183

2$200 o metro de superior cretonne para casal. A Bohemia, rua da Assembléa n. 8.

GONORRHÉAS antigas ou recentes, cura certa em poucos dias, rua dos Andradas n. 49, esquina do largo do Capim: pharmacia e drogaria Fragozo & C.

PERDERAM-SE as apolices da divida publica, juros de 5 %, ns. 44.049, 44.050 e 44.051 do valor de 1:000$ cada uma, emissão 1857, a de n. 515 do valor de 600$000, emissão 1839, a de n. 1947 do valor de 200$, emissão 1867, pertencentes ao menor Heraldo Pimenta Bueno.

CONSTIPAÇÃO, *influenza, rouquidão, tosses por mais rebeldes que sejam, nevralgia, fraqueza pulmonar e a dentição*, curam-se em poucas horas, com o PEITORAL DE PHELANDRIO de J. Moreira, approvado pela junta de Hygiene e attestado por notaveis medicos. Depositos: Pharmacia e Drogaria Fragoso, rua dos Andradas n. 49 (esquina): Drogaria Victoria, largo do Capim n. 55, e Drogaria S. João, Avenida Passos n. 41. Vidro 2$000 98

JOSE' JOAQUIM, pedreiro—Trata de trabalhos da mesma arte, especialmente em telhados; rua Tobias Barreto 38, Juca. 1125

PHARMACIA—Precisa-se de um official, bem recommendado; na rua do General Sampaio n. 24—Cajú. 1128

CHAPEUS de palha, de homem e de senhora, por mais velhos que sejam, ficam completamente limpos e com apparencia de novos, com a applicação da «Agua Magica», de Olivier: vende-se unicamente na rua da Uruguayana n. 60.

ASTHMA cura-se com o especifico do dr. Castro, do Pará; é infallivel na cura de todas as molestias do orgão respiratorio; rua dos Andradas 49, esquina do largo do Capim, pharmacia e drogaria Fragozo & C.

2$300 o metro de bengalins lã. A Bohemia. Rua da Assembléa n. 8.

O SABONETE Petroleo de Felippe Kanitz, usado no banho, destroe todas as erupções da pelle, torna-a elastica, macia, resistente e dá-lhe uma fina apparencia. Vende-se nas principaes perfumarias e no deposito á rua da Uruguayana n. 60.

SYPHILIS cura certa com xarope antisyphilitico n. 3, do pharmaceutico S. M. Fragozo; especifico contra o rheumatismo syphilitico e todas as molestias derivadas do sangue viciado; vende-se na pharmacia e drogaria Fragozo & C., rua dos Andradas n. 49, esquina do largo do Capim.

1$200 o metro do superior fustão cor liza. A Bohemia, rua da Assembléa n. 8.

TAVARES DA COSTA — Escripturação mercantil. Obra didactica, indispensavel a todos os guarda-livros; á venda na **Papelaria União**, rua do Ouvidor 43, Rio de Janeiro.

ACÇÃO entre amigos — Communico-vos que a rifa de um argolão com tres brilhantes que devia extrahir-se a 21 de setembro, fica transferida para 5 de outubro. 1093

TRASPASSA-SE uma excellente casa em um dos melhores pontos da avenida Central, tendo armação nova e elegante; para informações, á rua do Espirito Santo n. 1, das 11 ás 2 da tarde. 1.044

MACHINA para fazer cigarros, vende-se uma nova com borracha, por 30$000, á rua da Lapa n. 88, sobrado. 1.030

SABÃO MAGICO PERFUMADO para «toilette» — Não ha reclamo que destrua o facto consummado. As espinhas, os darthros seccos ou humidos, os eczemas ou pannos da prenhez e das impurezas do sangue, o fetido horrivel dos sovacos e do entre os dedos dos pés, as frieiras, sarnas, a caspa, os piolhos as manifestações syphiliticas da pelle, sob differentes aspectos, a desinfecção especial de todo o corpo, só pode ser feita com o uso sempre crescente do SABÃO MAGICO. Um 2$, pelo correio 2$500. Depositos na Drogaria Pizarro, rua Uruguayana n. 100 e Drogaria Costa Gaspar & C., rua dos Andradas n. 55.

3$000 1/2 duzia de superiores meias cruas. A Bohemia, rua da Assembléa n. 8.

LIÇÕES de Mathematica e physica para o curso de preparatorios; informações com o sr. Paes de Barros no Lyceu de Artes e Officios. 1081

ACHAM-SE perdidas 20 apolices da Divida Publica, do valor de rs. 1:000$000 juros 5 %, pertencentes a D. Antonia de Sá e Cunha, ns. 1.615,2342, emissão de 1828,18 emissão 1830,2384 emissão 1833,6215 emissão 1837,14.446,14.885 emissão 1839,15923 emissão 1841,24,149,24.706 á 24.709 emissão 1842,30,208,40.149 emissão 1849,40.030 a 40.634, emissão 1851 conforme certidão passada pela Caixa de Amortisação; podendo ser entregue ao Banco Commercial do Rio de Janeiro, 57, rua Primeiro de Março.

A 3$6 O córte de negeuse para vestido; A Bohemia, rua da Assembléa n. 6

PERDEU-SE a caderneta da Caixa Economica n. 180177 da 3ª serie. 1085

TRASPASSA-SE um botequim e casa de pasto; na rua Assis Carneiro n. 13. 1107

A EMULSÃO de Histogenol e Oleo de Capivara é o unico medicamento que cura a Anemia, Chlorose, Neurasthenia, Tuberculose, Impaludismo, Asthma e Diabetes: é o melhor Reconstituinte até hoje conhecido; pesae-vos antes de fazer uso da emulsão e 30 dias depois de usal-a verificareis o augmento de peso e a volta das forças perdidas; á venda na pharmacia da rua d. Alfandega n. 208 e em todas as drogarias.

L. Gottiller & C., Henry & Armando, successores. Perdeu-se a cautela n. 147319 desta casa. 1025

CIGARROS «Maria Antoinetta» exc. mineiu os novos brindes. 581

TALCO E KAOLIM: vende-se qualquer quantidade cassacada; rua de S. José 62, Fortes & C.

ANTES de comprar o remedio aconselhado saiba o preço da drogaria André á rua Sete de Setembro n. 12.

LOUÇAS Para negocio e para gasto, não comprem sem primeiro verificarem os preços da casa Viuva Alves de Souza & C. á rua da Quitanda n. 36, que está vendendo por todo o preço

IMPOTENCIA cura-se com as garrafas do Canabo, remedio vegetal, vindo do sertão do Ceará; encontra-se na rua do Proposito n. 18. 158

MANTIMENTOS, os melhores e mais baratos, obtem-se comprando só nos Dois Mares, á rua Estacio de Sá 56 e sua filial á rua S. Luiz Gonzaga n. 52.—R. Almeida & C. 301

PERDERAM-SE as apolices da Divida Publica, juros de 5 %, sendo: uma do valor de 1:000$ do n. 256.771, emittida em 1877 e uma do valor de 500$ de n. 9.043, emittida em 1879, pertencentes a Jordolina da Rocha Azevedo e uma do valor de 400$ de n. 696, emittida em 1867, pertencente a Francisco da Rocha Azevedo. 102

HYPOTHECAS de predios, com maximo sigillo, presteza e em optimas condições, se faz na rua do Ouvidor n. 50, sobrado.

NOIVOS OU NOIVAS

OLHAE E ADMIRAE

Colchas de fustão branco que valem 30$000 a	16$000
» » » de cor que valem 40$000 a	20$000
» » » b anco que valem 40$000 a	22$000
» » » brancas que valem 60$000 a	30$000
» » » cor que valem 70$000 a	35$000
Temos tambem colchas para solteiro a	4$000
Idem de casal a	6$000
Idem de solteiro a	5$000

Cretones, toalhas, atoalhados e toda a roupария branca para um casal ou um mortal, ter luxo e com pouco dinheiro. Só na

Fabrica Confiança do Brasil

83 Rua da Carioca 83

Cuidado com os enganadores

HOTEL MANGINI, junto ao theatro São Pedro, gabinetes e salões reformados de novo, cozinha de 1ª ordem. Preços modicos. 683

ALMOÇO ou jantar avulsos a 1$, vende-se qualquer quantidade de cartões a $800 para cada refeição, para toda a classe decente; rua da Misericordia n. 13, manda a domicilios para toda a parte. 618

SOCIO precisa-se de um com o capital de 40:000$000, estabelecido ha dez annos; os motivos se explicam ao pretendente, informação, rua do Espirito Santo n. 3. 558

QUEM USAR O LEITE PALMYRA não está sujeito ao perigo da febre aphtosa, pois, como é sabido, a sua procedencia é de zonas onde absolutamente não existe tal epidemia nem nas suas proximidades; deposito, rua do Ouvidor n. 110. 811

OFFERECE-SE um moço de 22 annos para emprego de escriptorio ou para carregador de casa commercial, apresentando carta de conducta; na rua do Pinto n. 56. 1012

PERDEU-SE a cautela do Monte de Soccorro n. 18679. 1026

PIANO, afina-se, por 5$000, e concerta-se por preço razoavel e presta-se a quaesquer chamados; á rua Uruguayana n. 11, sobrado, entrada pela rua Sete de Setembro, alfaiataria Almeida & Pedrosa. 849

HYPOTHECAS de predios, 600:000$ a dez por cento, na cidade, Cattete, Botafogo, Haddock Lobo, Conde de Bomfim, em cauções de apolices e em mercadorias na Alfandega, emprega uma pessoa: propostas a M. D., em cartas, por obsequio á rua da Carioca n. 51, relojoaria Brondi. 972

WHITE

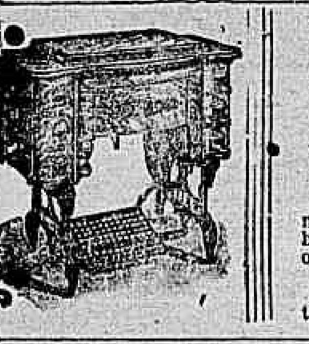

E' a melhor machina de costura

AGENTES E DEPOSITARIOS

LUIZ & COMP.

RUA DA QUITANDA N. 42

Temos tambem um completo sortimento de machinas dos melhores fabricantes da Europa e America e bem assim agulhas, linhas e retroz de todas as cores, oleo, correias, etc.

Todas as machinas são garantidas. Instrucções gratis a domicilio.

INSTRUMENTOS de musica e cordas especiaes, mechanismos; Uruguayana 70, Casa Schindler.

GONORRHÉAS Cura radical em seis dias, por meio das antigas e reboldo; que só vende na rua da Alfandega n. 208, pharmacia.

Pilulas de Caferana do Abreu Sobrinho, curam as febres palustres e sezões.

LIVROS de missa e religiosos, modernos; Uruguayana n. 70, Casa Schindler.

8$400 Corte de vestido de tecido de fantasia; na liquidação Jeronymo Pimenta; rua da Quitanda n. 74. 1147

CUTELARIA fina, canivetes, navalhas, tesouras e machinas para cabellos; Uruguayana 70, Casa Schindler.

PULMONAL — As pessoas atacadas de molestias do peito, com escarros de sangue, etc, curam-se rapidamente com um vidro do Pulmonal. Preço, 3$000.

MALLEITAS—Cura rapida com as Pilulas de Caferana do Abreu Sobrinho.

2$000 Crêpe de seda; na liquidação Jeronymo Pimenta; rua da Quitanda n. 74. 1146

OCULOS, pince-nez e binoculos especiaes; Uruguayana n. 70, Casa Schindler.

PROFESSOR primario e secundario, possuindo longa pratica, lecciona das 10 horas da manhã ás 9 horas da noite. Rua Senador Dantas n. 52 A (2º andar).

Costumes Para meninos, de todas as edades, de casemira, flanella e brim, a 5$, 8$, 12$, 18$ e 24$, no Paraiso das Creanças, rua da Assembléa 101.

Vestidos para creanças em diversos tecidos, de lã e fustão branco e de cor, a 8$, 1$, 1$, 20$ e 25$, no Paraiso das Creanças, rua da Assembléa 101.

Só para creanças, unica casa especial de roupas, chapéus e calçado **Jolly**, para creanças e onde se encontra maior sortimento, melhor qualidade e preços mais commodos.

Creanças vestem-se bem, desde os sapatos, costumes, chapéos, meias, camisas, enxovaes para collegios e baptizados, á fonte limpa, rua da Assembléa 101, Paraiso das Creanças.

2$000 Foularde de seda; na liquidação de Jeronymo Pimenta; rua da Quitanda n. 74. 1145

ORATORIOS modernos e redomas; Uruguayana 70, Casa Schindler.

VIRGINAL CREME—Torna a pelle e a cutis macia e fresca, evitando rugas prematuras, cravos, espinhas, sardas, borbulhas e pannos. SUPERIOR a todos os cremes. A' venda nas principaes casas de perfumarias, drogarias e armarinhos. Deposito, rua de S. José n. 55, Drogaria do Povo. Preço 2$000.

FEBRES intermittentes—Nada melhor do que as **Pilulas de Caferana do Abreu Sobrinho.**

IMAGENS, artigos religiosos, metaes para egrejas, medalhas, estampas, rozarios e Dezenas; Uruguayana n. 70, Casa Schindler.

1$800 Cretonne para casal; na liquidação Jeronymo Pimenta: rua da Quitanda n. 74. 1144

FEBRES palustres — Curam-se com as **Pilulas de Caferana do Abreu Sobrinho.**

FUNDAS e thermometros especiaes; Uruguayana 70, Casa Schindler.

SABÃO DE ENXOFRE boricado preparado por Corrêa Guimarães para curar sarnas, comichões, empigens, panos, darthros, brotoejas e eczemas. Os Drs. João Cancio e Pio de Souza attestam a sua efficacia e seu optimo resultado. Pode ser usado em banhos geraes ou de toilette, de preferencia aos sabonetes aromaticos. Deposito: rua Uruguayana n. 33 e Andradas n. 59, drogaria Pacheco. Um 1$, duzia 10$000. Peçam sabão Corrêa Guimarães.

MANEQUINS em prestações de 2$ semanaes; vendem-se na rua Sete de Setembro n. 87, casa de machinas de costura.

1$500 Meia duzia de lenços bainha aberta; na liquidação Jeronymo Pimenta; rua da Quitanda n. 74. 1143

Adoptado no Exercito

O VINHO de Morrhuol

DO *Dr. Monte Godinho*

é especialmente recommendado ás senhoras que amamentam, porque não só este soberano remedio augmenta a secreção do leite, como favorece a dentição das creanças que ingerem substancias medicamentosas no leite materno

Contra anemia, Excessos de trabalho, Fraqueza de ossos e Fraqueza geral

tem dado os melhores resultados

O seu gosto é agradavel

Exigir VINHO de MORRHUOL do **Dr. Monte Godinho**

A' venda nas principaes pharmacias e drogarias.

Deposito: Rua S. José, 55 DROGARIA

O dr. Solidonio Leite mudou seu escriptorio para a rua da Alfandega 77. 2137

LOMBRIGAS

São expellidas com LICOR DAS CRIANÇAS (Tanaceto composto), do dr. Monte Godinho, approvado pela Directoria Geral de Saude Publica e Assistencia Publica do Estado do Rio.

E' o melhor remedio contra as lombrigas e molestias devidas á vermes. E' infallivel não se altera.

E de gosto agradavel, não exige dieta nem purgantes. Não é venenoso, não irrita os intestinos. E' tão bom que é receitado pelos medicos

Drogaria do Povo

Rua de S. José n. 55, e em todas as drogarias.—2$500.

As molestias do estomago e intestinos diarrhéa das crianças—CURAM-SE RAPIDAMENTE, COM O ELIXIR DE PAPAINA, do pharmaceutico J. F. Coutinho, approvado pela Hygiene, Ourives n. 114, drogaria.

FABRICA CONFIANÇA UNIVERSAL

115 RUA DA URUGUAYANA 115

Grande venda de occasião para augmento dos nossos armazens e para dar lugar ao grandioso e colossal sortimento de

Artigos para o carnaval de 1908

Importante sortimento de collarinhos de linho para homens e meninos, duzia 3$, 5$, 7$ e	8$000	Meias para homem, duzia 2$, 3$, 4$, 5$, 6$ e	7$000	Chapéos de brim branco ou de cores, um	1$500
Bolças para collegio, uma	2$000	Camisas de zephyr, uma 3$, 4$, 5$ e	6$000	Toalhas portuguezas de puro linho, uma 4$, 5$, 6$ e	7$000
Toalhas de linho para barbeiro, duzia	8$000	Golas de pura seda, para senhoras, uma 3$ e	3$500	Calças para homem a principiar, cada uma	2$000
Fronhas portuguezas, par	5$000	Colchas brancas para solteiro, uma	8$500	Toalhas felpudas, duzia	3$500
		Bonets para cyclista, um 1$ e	1$500		

E muitos outros artigos que vendemos por preços sem competencia. Grande Exposição com preços marcados

AVISO

O proprietario desta conhecida e antiga casa tem a honra de communicar ás distinctas directorias das Sociedades e Grupos Carnavalescos que para o Carnaval de 1908 acha-se habilitado a fornecer toda e qualquer encommenda em vista de ter importado directamente um colossal sortimento que garante ser o maior e mais rico da

AMERICA DO SUL

por todo este nosso sacrificio pedimos e contamos com o auxilio do bondoso publico fluminense a quem hypothecamos desde já o nosso reconhecimento e eterna gratidão:

TODOS A' FABRICA CONFIANÇA UNIVERSAL

115 RUA DA URUGUAYANA 115

ESQUINA DA RUA THEOPHILO OTTONI

Casa de 9 portas — Casa de 9 portas

GONORRHÉA?

Um só vidro cura — A INJECÇÃO PALMEIRA medicamento conhecido ha mais de 15 annos, conta milhares de curas. Por mais chronica que seja a gonorrhéa, cura-se em SEIS DIAS. A' venda em todas as pharmacias e drogarias. Deposito geral: drogaria Pacheco, rua dos Andradas n. 59. Vidro 3$000 — Em S. Paulo, Baruel & C. — ATTENÇÃO: para evitar as imitações exijam o nome Injecção Palmeira.

PAULOZINHO

Recebi sua carta, sciente. Fiquei muito sentido por não se ter despedido de mim. Muitas saudades de

1158 FLOR.

CASA EM SANTA THEREZA

Aluga-se uma á rua do Aqueducto n. 57, recentemente construida, com bonita chacara, 25 minutos da Carioca. Trata-se na rua Hospicio 80. 1022

PROFESSORA DE PIANO

Dá lições pelo methodo do Instituto Nacional de Musica, indo á casa das alumnas duas vezes por semana. 15$ e 30$ por mez. Cartas nesta redacção para A. M.

EMPRESTA-SE

DINHEIRO SOBRE JOIAS

E

Cautelas do Monte de Soccorro

Recebe-se por conta do debito qualquer quantia de mil réis para cima, esse dinheiro fica vencendo desde logo o juro de oito por cento ao anno, até final liquidação.

Depois do primeiro mez os juros dos emprestimos serão contados sómente até o dia do resgate.

Este estabelecimento offerece outras vantagens que reserva aos srs. mutuarios que o honrarem com a sua confiança.

Está aberto todos os dias uteis até ás 9 horas da noite e nos dias feriados até ás 4 horas da tarde.

44 RUA DA CARIOCA 44

PEREIRA GUIMARÃES

RHUM CREOSOTADO

DE

ERNESTO DE SOUZA

Adoptado no Exercito

Bronchite, asthma, escarros de sangue, rouquidão, tuberculose pulmonar

Grande tonico para levantar forças. 509

Ourives 114—Andradas 59

S. Pedro 22 e 24

CARBOLINA WERNECK

O MAIS PODEROSO

DESINFECTANTE

BELLEZA DA PELLE

Caspa, manchas, assaduras, rugas, espinhas, cravos, comichões, frieiras, sardas, etc.

SABÃO ARISTOLINO DE OLIVEIRA JUNIOR

USAE O *Sabão Aristolino*

poderoso anti-septico cicatrizante

Limpa e amacia a pelle,

combate a caspa e faz crescer os cabellos.

A' venda: ARAUJO FREITAS & C. — Ourives 114

LÊR COM ATTENÇÃO

AOS QUE PRECISAM DE DENTADURAS

Muitas pessoas que precisam de dentaduras, devido á exiguidade dos seus recursos, são muitas vezes forçadas a procurarem profissionaes menos habeis que as illudem em todos os sentidos, pois esses trabalhos exigem muita pratica e conhecimentos especiaes.

Para evitar taes prejuizos e facilitar a todos obter dentaduras, dentes a pivot, coroas de ouro, bridge-work, etc., o que ha de mais perfeito nesse genero, resolveu o abaixo assignado reduzir o mais possivel a sua antiga tabella de preços, que ficam desse modo ao alcance dos menos favorecidos da fortuna.— No seu antigo consultorio, á rua Sete de Setembro n. 60, dá informações completas a todos que o desejarem. Acerta e faz funccionar perfeitamente qualquer dentadura que não esteja bem na bocca e concerta as que se quebrarem por preços insignificantes.

DR. SA' REGO (Especialista)

60 -- RUA SETE DE SETEMBRO -- 60

GRAUNA

Tonico vegetal para dar brilho e vigor

AOS CABELLOS

E' o unico Tonico que faz sumir a caspa e nascer cabellos. A *Grauna* torna os cabellos tão macios e tão lustrosos que chega a causar admiração.

E' tão inoffensiva, que sem receio as mães de familia podem applicar na cabeça de seus filhos para exterminar as caspas humidas e seccas. Não se deixem illudir com as imitações. A *Grauna* é manipulada com hervas sertanejas completamente desconhecidas, é portanto um segredo.

Os vidros da legitima *Grauna* contêm um escudo saliente que fica do lado opposto do rotulo, tendo no centro as seguintes palavras: *Grauna — Rio* e são acondicionados em saccos de papel com os seguintes dizeres impressos: *Tonico vegetal Grauna para o cabello*—Não se illudam—usem—sómente a *Grauna*, si quizerem possuir lindos e abundantes cabellos.

A GRAUNA vende-se nas principaes casas de armarinho, modas, perfumarias e nas drogarias e barbearias.

DEPOSITOS—No Rio: Araujo Freitas & C., rua dos Ourives n. 114, e Godoy Fernandes & Paiva, rua de S. Pedro n. 74.—Em S. Paulo, Baruel & C., largo da Sé.—Em Santos, Rodolpho M. Guimarães, praça da Republica.

RESUSCITADO

S. Sebastião da Ponte Nova, 5 de junho de 1907.

Illm. sr. dr. Sanden — Communico-vos que já tenho em mãos, ha mais de 30 dias o Cinturão n. 9, que lhe pedi para a cura do amigo Manoel José Pereira. Fazem 30 dias completos que o doente está fazendo uso do dito Cinturão e já tem pernas para andar, sendo que se achava ha seis mezes de cama sem poder se mover... [illegible] ...quantos medicamentos havia e estavam nas mãos de multiplos medicos... Cinturão está andando, tendo desapparecido muitos de seus males... O sr. doutor não pensará ser isto uma fabula.

Cabe-me dizer mais que esta notando que o doente está fazendo trabalhar no cafesal... um attestado de uma tão importante cura... publica uma cura importante como é esta.

Sempre as ordens de v. s., creado e obrigado—Jeronymo da Silva Campos.

RESIDENCIA — S. Sebastião da Ponte Nova—Municipio de Monte Carmello, Estado de Minas Geraes.

Os libretos «VIGOR» e «SAUDE» são enviados gratuitamente pelo correio, bastando para isso encher o coupon abaixo

Nome ______

Residencia ______

Largo da Carioca n. 20, 1º andar — **DR. M. T. SANDEN** — Rio de Janeiro

INFORMAÇÕES GRATIS das 9 da manhã ás 6 da tarde. Domingos das 9 da manhã ás 2 da tarde

CREOSOTAL GRANULADO

DE

FALCOEIRAS

Especifico contra as affecções do apparelho respiratorio:

Bronchites chronicas, Tosses rebeldes, Tuberculose, Fraqueza pulmonar

Licenciado pela exma. Directoria Geral de Saude Publica

O CREOSOTAL GRANULADO, introduzido por nós na pharmacologia nacional, mereceu do erudito clinico exmo sr. dr. Moncorvo Filho as seguintes honrosas referencias, publicadas no «O Paiz» de 10 de abril em artigo subordinado a epigraphe

O TRATAMENTO DA TUBERCULOSE PELO CREOSOTAL

«... esse agente medicamentoso, assim confeccionado, tem sido por nós largamente empregado, tanto na clinica hospitalar como civil, tanto no adulto como na infancia, nas diversas formas de tuberculose.

As creanças da mais tenra edade, até os recem-nascidos, toleram perfeitamente o novo medicamento, que parece ter vindo preencher uma grande lacuna na therapeutica de uma affecção que causa talvez entre nós o maior numero de victimas que todas as molestias reunidas.

Na tuberculose pulmonar incipiente, logo ás primeiras doses, temos observado diminuição progressiva da tosse, dos suores, o restabelecimento do appetite, a côr parte das vezes enfraquecido ou desapparecido, e uma melhora surprehendente do estado geral, a cura sobrevindo em um lapso de tempo muito menor que sob a influencia de qualquer outro medicamento.

Nas formas agudas ou chronicas da tuberculose pulmonar ainda o CREOSOTAL GRANULADO tem-se revelado superior a todos os outros agentes até agora contra ella preconisados.

Além do seu emprego na tuberculose, temos verificado o grande valor desse agente como antiseptico das vias respiratorias, em casos de laryngites agudas ou chronicas, nas bronchites, bronchorréas, etc.

O CREOSOTAL GRANULADO parece, pois, ser, senão o especifico da tuberculose, pelo menos um dos mais heroicos meios até hoje propostos para combater aquelle terrivel morbo que tanto prejudica a sociedade — DR. MONCORVO FILHO.»

PREÇO DE CADA VIDRO. . . . . 3$000

Encontra-se em todas as pharmacias e drogarias

Deposito geral, na pharmacia do autor

RUA DA LAPA N. 33

BOM NEGOCIO

Está annunciada no «Jornal do Commercio» a venda em leilão de uma boa photographia, para o dia 21 do corrente. 1175

Cadeiras Progresso

Novo systema, industria nacional privilegiada por patente n. 5.000.

Estas cadeiras estão adoptadas na Armada Nacional e já são muito proprias para hoteis de 1ª ordem, restaurants, cafés, para casas commerciaes, por mais luxuosas que sejam, para sociedades e clubs, pela commodidade de conducção e occupar muito pouco espaço com seu arrumação. Tambem tem para varandas, jardins, theatros, salões e para dormitorios de collegios.

Prestam-se para viagens, são as cadeiras mais proprias e não ha melhor nem apparecido em nosso mercado. O proprietario desta maravilhosa industria tem sempre amostras de diversos feitios e diversos preços.

A' rua da Lapa n. 30, loja. 1156

Tratamento da molestias nervosas e habitos viciosos pela *Electricidade e hypnotismo*

DR. CUNHA CRUZ

Das 4 ás 6

27 RUA DA CARIOCA 27

No alcoolismo o tratamento é, por si só, psychico e symptomatico... [illegible] ...as forças physicas e a energia moral... de nova intoxicação, sabido molestia do vontade, o seu tratamento funda-se na re-educação desta... nas molestias nervosas... se manifesta-se desde a primeira sessão.

João Francisco de Paula

Procura fallar com urgencia com pessoa de sua familia a interesse da mesma: na rua do Riachuelo n. 105, quarto n. 18. 1151

INGLEZ

José Faustino Porto, lente jubilado do Gymnasio Pernambucano, offerece-se a ensinar inglez pratica e theoricamente; a tratar, na rua do Progresso n. 1, com Paula Mattos.

PELAS CHAGAS DE CHRISTO

Uma senhora enviuvada ha annos, com tres filhos menores e um já crescido, sendo este doente de chagas e sem ter meios para trabalhar, pede as pessoas caridosas, pelo amor de Deus, uma esmola de seus beneficios para os seus doentes e pela Sagrada Paixão e Morte do Nosso Senhor Jesus Christo, que lhes dará o seu auxilio. ... A caridosa pessoa ... se a receber toda a qualquer esmola que este deste ... Mattos ... tadour ... 8305

OS INFALLIVEIS

C. J. P.

A todos os que soffrem de qualquer molestia esta sociedade enviará, livre de qualquer retribuição, os meios de curar-se. Basta enviar carta com indicações—nome, morada, symptomas ou manifestações da molestia e selo para resposta — ao Coração dos Infalliveis C. J. P., nesta redacção.

Hotel Locomotora

Com excellentes commodos muito arejados para os srs. viajantes, na rua do Hospicio n. 263, Nucleo 40 E e Visconde de Rio Branco 67. Rio de Janeiro—Pacheco, Alves & C. 14

PILULAS PURGATIVAS LE ROY

Antiga Pharmacia COTTIN

Genro de LE ROY

PARIS — 4, RUE DE SEINE — PARIS

Pobre cega

Maria Francisca, com 74 annos de edade, cega de ambos os olhos, doente e sem recursos, pede uma esmola, por amor de Deus, a todas as pessoas caridosas. Deus a todos recompensará; na travessa das Partilhas n. 7, ou nesta redacção. 1080

ALFAIATARIA PARAENSE

João Barros da Silva communica aos seus freguezes e amigos que mudou o seu estabelecimento da rua do Carmo n. 65 para a do Ouvidor n. 143, sobrado, onde continúa a aguardar as suas ordens. Rio, 16—9—1907. 1001

Para uma infeliz tuberculosa

Uma senhora viuva, com cinco filhos, todos pequenos, atacada dessa negra molestia sem recurso nem parentes, pede uma esmola, pelo amor de Deus, a todos os corações caridosos, que Deus a todos recompensará. Esta redacção recebe qualquer coisa como esmola. 1089

CEGA

Francisca da Conceição pede ás pessoas caridosas, pelo amor de Deus, uma esmola, por amor de seus filhos e por alma dos seus parentes. A esmola pode ser entregue na redacção desta folha, que Deus lhes recompensará.

Pharmacia Santa Maria

Novo estabelecimento pharmaceutico

CONSULTA MEDICA GRATIS A TODA HORA DO DIA

Especialidade no tratamento de molestias syphiliticas.

Deposito permanente das Pilulas de «Bruzil», «Instantanea» contra a gotta e a syphilis—«Aqua de Santa Luzia»—contra molestias dos olhos, preparados do dr. A. P. de Freitas e Castro. Rua do Hospicio 156, proximo á Uruguayana.

CLUBS DA CASA FARANI

Casa fundada em 1846 — Importação directa — Fabricação propria

109 Rua do Ouvidor 109

Clubs de joias de 70$000 — Clubs de joias de 350$000

Prestações de 10$ e 5$ durante 70 semanas com um sorteio por semana

Devido á grande acceitação notada nas inscripções dos nossos clubs de 700$ e 350$, temos o prazer de communicar ao illustre publico que existem poucos numeros vagos e que, brevemente, annunciaremos o dia das duas primeiras extracções.

Distribuem-se os prospectos e dão-se todas as explicações a quem as desejar, á rua do Ouvidor n. 109.

N. B. — Só se acceitam socios do interior que fizerem o pagamento progressivo de quatro prestações adiantadamente, por meio de vales postaes endereçados aos srs. Farani Sobrinho & C., Rio de Janeiro, ou por meio de seus correspondentes. Os socios da Capital devem fazer tres prestações adiantadas no acto da inscripção.

TRANSPARENTE — PRIVILEGIADO

CRYSTAL

MARCA REGISTRADA

O melhor sabão que existe para lavar roupa. Não estraga as mãos, não se parte e custa o preço do sabão commum.

Gonçalves, Campos & Comp.

N. 120 RUA DO ROSARIO N. 120

Vende-se em todos os armazens.

CALLOS

Com a applicação do remedio de R. S. Pinto, fica-se livre desse flagello. Vende-se na Garrafa Grande, rua da Uruguayana, 60

LOTERIA DA BAHIA

Autorizada pela lei n. 667, de 31 de julho de 1906, do Estado da Bahia. Extracções todos os dias na capital do Estado

Presididas pelo fiscal do Governo

Os seus premios não estão sujeitos a imposto algum.

Os seus planos são superiores e inimitaveis pelas suas congeneres.

HOJE — HOJE

25:000$000

Por 1$300

Amanhã — Amanhã

16:000$000

Por 1$300

Depois de amanhã

20:000$000

Por 1$300

Os pedidos devem ser dirigidos ao agente geral

Antonio de Souza Corrêa

BAHIA

RELOGIO DO OPERARIO

Keystone—Elgin—Jones

Relogios chapeados a ouro, garantidos por 20 annos. Em prestações semanaes de 1$500.

AVISO

Terá inicio hoje a série 22. A série 23 terá inicio no dia 26 do corrente — Recebem-se assignaturas.

Jones & Comp.

Rua do Hospicio n. 150

Aos Clubs de Tiro ao Alvo

Offerece-se um armeiro; quem pretender deixe carta no escriptorio desta folha, A. E. S. 1185

Photographia Carioca

Preços populares

Tiram-se retratos no estabelecimento e fóra delle de dia ou de noite. Os trabalhos julgados imperfeitos não se entregam. Photographias por todos os systemas modernos e mais aperfeiçoados por preços ao alcance de todos.

82 Rua da Assembléa 82

Esquina da Rua Gonçalves Dias

Rio de Janeiro

A. L. FERREIRA & C.

Companhia Vidraria Santa Marina

ESTADO DE S. PAULO — ESTAÇÃO DE AGUA BRANCA

Approximando-se a época em que sempre firmamos os nossos contratos para fornecimentos annuaes, vimos prevenir aos nossos amigos e áquelles que pretenderem consumir das garrafas de nossa producção, que nos achamos promptos a attender a todo e qualquer necessidade, não só do Estado de S. Paulo, mas de todos os da Republica.

Trabalhamos em vidro verde escuro e meio branco, podendo produzir 40 mil garrafas por dia, em typos diversos, sendo reconhecido que a sua resistencia é superior as de procedencia estrangeira.

São nossos representantes no Rio de Janeiro os srs.

Tomarelli, Raul Senra & Comp.

RUA GENERAL CAMARA 25

FEBRES

PALUSTRES, INTERMITTENTES, SEZÕES OU MALEITAS

MILHARES DE CURAS

Cura certa e rapida com as PILULAS DE CAFERANA, de Abreu Sobrinho. Pharmacia Abreu Sobrinho, largo da Lapa n. 6.

Unicos depositarios, *Julio d'Almeida & C.*, Rua de S. Pedro n. 86

RIO DE JANEIRO

P'ra bem viver = bem bebêr ... os preciosos vinhos de Adriano Ramos Pinto.

PALMYRA

Grande Hotel Romano

Proprietarios ROMANO & IRMÃO

Estabelecimento apropriado para veranistas. Não se acceitam pessoas de molestias contagiosas

Rua Quinze de Fevereiro n. 1

Em frente á estação

SOCIETE' ANONYME DU GAZ

— DE —

Rio de Janeiro

AVISO

Para os fins convenientes, previno aos srs. consumidores que, no dia 25 de junho em diante, o preço da tonelada de coke, independente de transporte, é de 30$000.

GERENCIA

OS INVISIVEIS

S.·. P.·. H.·.

A todos os que soffrem de qualquer molestia esta sociedade enviará livre de qualquer retribuição os meios de curar-se; envie á redacção em carta fechada — nome, morada, symptomas ou manifestações da molestia, e sello para a resposta que receberá na volta do correio. Carta a «Os invisiveis», nesta redacção. 1141

A' LYRA BRASILEIRA

AVISO

M. J. Gomes Ferreira, pede aos srs. freguezes, que deixaram instrumentos para concertar e cujo prazo de 60 dias finalisou, o favor de os vir buscar no prazo de oito dias, a contar de hoje, findo este prazo, serão vendidos para pagamento do trabalho.

Rio, 15 de setembro de 1907. 1115

Primus inter pares

PILOCARPINOL

DE

F. LOPEZ

Unico producto que faz crescer o cabello e elimina as affecções do couro cabelludo, mesmo quando outros productos tenham falhado.

Grande numero de attestados provam seu effeito.

Unico recommendado por abalisados medicos.

Vidro 6$000

A' venda nas drogarias e perfumarias de 1ª ordem. Depositos: Drogaria Berrini, rua do Hospicio 22 e Laboratorio F. Lopez, r. do Rezende 134.

FIGURINOS NOVOS

Album de Blouses — trimensal, 5$000.

Chic Parisien com moldes, 4$000.

Mode Parisienne com 6 moldes, 5$500.

Diversos a 500 réis, a 1$000 e 1$500.

CASA VICTOR

103, Rua dos Ourives, 103

Patek-Philippe & C.

O melhor relogio do mundo a prestações semanaes sem augmento de preço

Unicos agentes no Brasil inteiro

GONDOLO & LABOURIAU

RELOJOEIROS

71 RUA DA QUITANDA 71

Loterias da Capital Federal

Extracções publicas sob a fiscalização do Governo Federal, ás 2 1/2 e aos sabbados ás 3 horas, á

RUA VISCONDE DE ITABORAHY N. 9

HOJE — HOJE	*Sabbado, 21 do corrente*
169—33	169—11
20:000$000	50:000$000
Por 1$600	Por 3$200

SABBADO, 28 DO CORRENTE

Grande e extraordinaria Loteria Federal

174—1

3 premios de 50:000$000

Por 8$000, divididos em decimos de 800 réis

Chamamos a attenção do publico para este importante plano que, além das 3 sortes de 50:000$, 10:000$, 5:000$ e 2:000$ tem premiadas as centenas dos maiores premios e os 3 finaes duplos.

SABBADO, 19 DE OUTUBRO

171—3

200:000$000

Por 15$800

Chamamos a attenção do publico para este importante plano que, além das sortes de 200:000$, 30:000$, 20:000$, 10:000$, 5:000$ e 2:000$, tem premiadas as centenas dos maiores premios e os finaes duplos e simples.

Nos preços acima acha-se incluido o sello adhesivo

Os pedidos de bilhetes do interior devem ser dirigidos aos agentes geraes, Nazareth & C., rua Nova do Ouvidor n. 10, nesta capital e em S. Paulo, aos srs. Rubeu Guimarães & C. e Julio Antunes de Abreu & C., acompanhados de mais 700 réis para o porte do correio.

Correspondencia á Companhia de Loterias Nacionaes do Brasil. — Caixa 41. — Rua Primeiro de Março n. 38 — Rio de Janeiro.

NOTA — Os premios superiores a 200$, em virtude de lei, estão sujeitos ao desconto de 5 %.

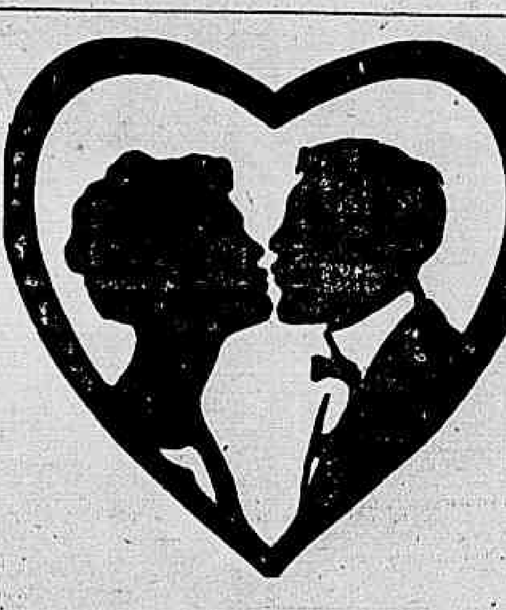

? ? ? 1306

LE CHIC PARISIEN

Chegou o n. 110 deste grandioso figurino com o grande supplemento annual e os ns. 109, 108, 107 e 106.

Estes ultimos numeros com modelos para a estação quente de verão.

Chegou le Grand Chic de setembro com o esplendido supplemento annual 6$000.

Chegaram os Albuns de Blusas do Chic Parisien ns. 18 e 19 cada um 5$ os dois 9$000.

Moldes de crianças. La Jeunesse Parisienne o novo e grande figurino para crianças e mocinhas cada numero 5$ pelo correio 6$000.

Album do Kinderguarderobe. Grande figurino para roupas de crianças cada numero 5$ pelo correio 6$000. Só no A. RAYNAUD, 105 RUA DOS OURIVES (casa azul). (Não se enganem de porta).

O Idéal dos Clubs de Joias

é o mais vantajoso de todos os clubs

Sorteios pela loteria

Prestações semanaes de 5$000

100 socios

50 sorteios

250$000 em joias

Acceitam-se inscripções na Joalheria Valentim.

35 Rua Gonçalves Dias 35

Dão-se prospectos 917

BIOGRAPHO

Vende-se um: ultimo modelo PATHE', garantido a funccionar, apparelho de luz e mil metros de fitas, incluindo os quadros da Paixão, por 1:500$, tambem tem fitas e apparelho falante, vende-se separado. Informações com C. Leal, Juiz de Fóra; praça da Estação n. 33. 595

AVISO

Pessoa competente, educada, incumbe-se de trabalhos commerciaes, evitando fallencias e baseada em longos estudos scientificos coopéra para a tranquillidade e felicidade das creaturas. Póde ser procurada das 10 horas da manhã ás 7 da noite, á rua do Senado n. 222 (perto da rua do Riachuelo).

O imposto predial

Tendo em casa duas pessoas estranhas á familia, entraram, contaram os quartos e lançaram por valor dobrado. O povo pede providencias a s. ex. o sr. dr. prefeito, no sentido de ser rectificado o lançamento exaggerado. Valham-nos o senador Barata e o deputado Carlos de Carvalho. 1159

GADO

Vende-se cerca de quarenta rezes de gado bovino, sendo bois mansos para carro, garrotes, vaccas creadeiras, novilhas grandes e pequenas. Todo o gado é bonito. Addicionam-se dois cavallos de sella, sendo um muito bonito. Para ver-se na fazenda BARRA DO TURVO, em frente á Estrada de Ferro Bananal, estação do Rialto. 1167

GONORRHÉAS

(Flores brancas leucorrhea)

Curam-se radicalmente, em poucos dias, com o Xarope e as Pilulas de matico e ferruginoso, approvados pela exma. junta de hygiene publica, unicos remedios que, pela sua composição, podem ser empregados sem o menor receio pelos doentes de qualquer edade e sexo, dispensando-se as injecções de copahyba e as cubebas, substancias estas sempre nocivas á saúde. Vende-se unicamente na

PHARMACIA BRAGANTINA

á rua da Uruguayana n. 81

A VIDA EM VIDROS

RHUM

1154

CREOSOTADO

— DE —

ERNESTO SOUZA

Creanças rachiticas, pessoas de edades avançadas ou enfraquecidas pelos trabalhos, bem como as que soffrem de bronchites, asthma, escarros de sangue, rouquidão e tuberculoso pulmonar

Curam-se radicalmente — Adoptado no Exercito

CASA MONRŒ

Agencia de figurinos e jornaes illustrados, Revistas e Magazines; romances, cartões postaes

101 R. DA QUITANDA 101

GRANDE CINEMATOGRAPHO PARISIENSE

179 AVENIDA CENTRAL 179

PROPRIETARIO J. R. STAFFA

Maestro director da orchestra, compositor LESTAC

HOJE — Maravilhosa matinée á 1 1/2 hora da tarde — HOJE

COLOSSAL PROGRAMMA

Deslumbrantes fitas nunca exhibidas nesta capital. Recebidas directamente da afamada casa PATHE' FRERES de Paris.

O apparelho mais perfeito até hoje conhecido.

Fitas sensacionaes, claras, nitidas e sem trepidação.

1ª parte

(A pedido geral:)

A LAMPADA MARAVILHOSA DE ALADINO

Grandiosa magica colorida

2ª parte

O DESERTOR

Emocionante e sensacional fita dramatica militar, nunca exhibida nesta capital, que obteve o maior successo em Paris.

3ª parte

PIC-NIC DO SR. VIGARIO

Esplendida fita ultra-comica. Fabrica de gargalhadas

AVISO — No programma da matinée de hoje é augmentada a fita ultra-comica de grande hilaridade — MULHER CONTRABANDISTA.

Sessões diarias, das 6 horas á meia-noite.

Matinée ás quintas-feiras e sabbados, de 1 1/2 hora em deante.

Aos domingos e feriados á 1 hora.

Amanhã — 1ª exhibição nesta capital da celebre e sensacional fita de 450 metros POLICHINELLO — Brevemente A ESMERALDA NOTRE DAME DE PARIS, conto de Victor Hugo. Fita de deslumbrante effeito nunca exhibida no Brasil.

ATTENÇÃO

FERRO-CARRIL ASIATICO

PREÇO POPULAR

Viagem rapida, commoda e barata

A volta do mundo em 30 minutos

POR 1$000

Dias uteis — Das 7 horas ás 11 da noite

Domingos, dias santos e feriados — De 1 hora ás 5 da tarde e das 7 ás 11 da noite

AVENIDA CENTRAL 134

CINEMATOGRAPHO PATHÉ

Empreza Arnaldo & C.

147 e 149 AVENIDA CENTRAL

Em frente ao «O Paiz»

Maestro: prof. C. Nell — Operador Ay de Castro

HOJE — Quinta-feira — HOJE

Projecções animadas, perfeitas, interessantes e maravilhosas.

Sessões a partir das 6 horas da tarde.

Dois programmas diversos por semana.

Programma para hoje e amanhã

1ª PROBLEMA DIFFICIL — Vista extra-comica.

2ª POBRE MÃE! — Drama pungente.

3ª AS ROSAS MAGICAS — (Vista inteiramente colorida) — Transformações de surprehendente effeito.

4ª LADRÕES INCENDIARIOS — Grande scena historica sensacional e empolgante.

5ª ESTRÉA DE UM AERONAUTA — A mais comica e hilariante fita feita até hoje.

Exhibições de vistas totalmente novas para o Rio. Sempre novidades!

NOTA — A empreza nunca repetirá as vistas exhibidas em semanas anteriores.

PREÇOS — Cadeira de 1ª classe, 1$000, ditas de 2ª classe, 500 réis.

Matinées ás quartas e sabbados.

THEATRO APOLLO

Companhia de opera-comica, do theatro D. Amelia, de que faz parte a notavel actriz Palmyra Bastos.

Direcção de Souza Bastos

HOJE — UMA UNICA REPRESENTAÇÃO — HOJE

da opera comica em 3 actos, de Gervasio Lobato e J. da Camara, musica de C. do Cardoso

O TESTAMENTO DA VELHA

Na representação tomam parte os artistas: A. GOMES, Roque, J. Silva, Accacia Reis, Armando, Amaral, Azevedo, A. Cruz, Grijó, Roldão, Miranda, Luz, Filhó, F. Martins, E. Mendes, E. Roque, Augusta, R. Alves e corpo de córos.

Os bilhetes á venda na bilheteria.

PREÇOS DO COSTUME. Começa ás 8 1/2.

Amanhã — Sexta-feira — Beneficio do maestro A. CAPITANI

Sabbado, 21 — A FILHA DO INFERNO.

DOMINGO, 22 — Matinée á 1 3/4 da tarde com a opera-comica À BONECA

Os bilhetes para qualquer destes espectaculos estão desde já á venda.

CIRCO SPINELLI

Companhia equestre nacional da Capital Federal — Boulevard de S. Christovão

Director e proprietario Affonso Spinelli

HOJE, 19 DE SETEMBRO, HOJE

Assombroso acontecimento da época!!

Sensacional espectaculo!!

Estrondosa funcção na qual se fará representar, na segunda parte do programma, pela segunda vez, neste logar, a emocionante farça dramatica fantastica, em 4 quadros e apotheose, intitulada

Ó PUNHAL DE OURO OU O DIABO NEGRO

Producção do applaudido BENJAMIN DE OLIVEIRA, ornado com 14 numeros de musica, escriptos pelo provecto professor I. DE ALMEIDA.

Guarda-roupa riquissimo. Figurinos do intelligente caricaturista Calixto Cordeiro.

Imponente mise-en-scène do BENJAMIN DE OLIVEIRA. 1170

THEATRO S. JOSÉ

Companhia de operetas, vaudevilles, magicas e revistas — Direcção de FRANCISCO DE SOUZA — Direcção technica do provecto ensaiador ADOLPHO FARIA

SABBADO

21 DE SETEMBRO DE 1907

Extraordinaria novidade theatral

A rainha das revistas portuguezas

Primeira representação, nesta época, da excellente revista portugueza em 3 actos e 22 quadros, original do distincto escriptor portuguez Souza Bastos, musica do saudoso maestro Stichini

Tim-tim por tim-tim

Tomam parte toda a companhia e o esplendido e disciplinado corpo de córos.

AVISO

O beneficio da actriz Odette de Almeida, que devia realizar-se hoje, quinta-feira, 19, fica transferido para o dia 30 do corrente.

THEATRO LYRICO

Grande Companhia Lyrica Italiana — Empreza e direcção C. CIACCHI & C.

Maestro director da orchestra JOSE' BARONI

HOJE — HOJE

Quinta-feira, 19 de setembro

Beneficio da Real e Benemerita Sociedade Portugueza de Beneficencia

Honrado com a presença de S. Ex. o Sr. Presidente da Republica

Assistirão igualmente a este espectaculo, os exmos. srs. conselheiro Camelo Lampreia e visconde de Salgado, illustres ministro e consul geral de Portugal.

Cantar-se-á a tragedia japoneza em 3 actos, musica do celebre maestro G. PUCCINI

Madame Butterfly

Pelos artistas sras. E. Carelli, A. Torreta e Bertocchi, e os srs. G. Zenatello, P. Amato, T. La Puma, Macnez, Tamanti, etc., etc.

A's 8 1/2 horas em ponto.

Amanhã — Sexta-feira, 20 de setembro — Recita extraordinaria. Espectaculo de gala em homenagem ao eximio tenor

Giovanni Zenatello

com a grandiosa opera baile em 4 actos, musica do immortal maestro G. VERDI, AIDA, pelos artistas srs. L. Crestani, Lucini, e os srs. Zenatello, Amato, Torres de Luna, Tamanti, Maini, etc.

Preços das localidades para esta récita — Camarotes de 1ª ordem 80$, ditos de 2ª ordem 50$, varandas e cadeiras de 1ª classe 16$, cadeiras de 2ª classe 8$, galerias de 1ª fila 5$, ditas de 2ª e 3ª fila 4$000.

Sabb do 21 de setembro

10ª e ultima récita de assignatura

Domingo, 22 de setembro

DESPEDIDA DA COMPANHIA

Ultima «matinée» á 1 1/2 hora da tarde com a applaudida opera em 3 actos do celebrado maestro G. PUCCINI

TOSCA

Os bilhetes para qualquer destas récitas estão á venda na Confeitaria Castellões.

AVISO — Os libretos das operas Zazá, Tosca, Damnação do Fausto, Iris e Madame Butterfly á venda na mesma casa.

Theatro Recreio Dramatico

COMPANHIA DIAS BRAGA

HOJE — Quinta-feira, 19 de setembro — HOJE

A pedido — A pedido

Representação extraordinaria da comedia em 3 actos de Arthur Azevedo

O DOTE

O papel de Henriqueta é desempenhado pela distincta actriz Lucilia Peres.

Toma parte toda a companhia

Brilhante intermedio

«Berliques e Berloques», tango da Pimenta, pela festejada actriz Delorme;

«Cá e Lá...», Maxixe e Samba, pelos applaudidos artistas Alfredo Silva e Esther Bergerath;

«Avanças!...», tango da Bahiana do Mingão, pela festejada actriz Aurelia Delorme;

«Um monologo», pela applaudida actriz Esther Bergerath;

«Cá e Lá!...» Maxixe aristocratico, pelos distinctos artistas Aurelia Delorme e Marzullo.

Bilhetes á venda

A's 8 1/2 horas

SABBADO

O grandioso drama, baseado em factos reaes occorridos na cidade do Porto, e que ainda perduram na imaginação popular

PEDRO SEM

O papel de protagonista é desempenhado pelo artista DIAS BRAGA.

Na proxima semana — A HONRA,

MOULIN ROUGE

Empreza PASCHOAL SEGRETO

Tournée Seguin de l'Amerique du Sud

HOJE 5ª-feira, 19 de setembro HOJE

3 — IMPORTANTES ESTRE'AS — 3

THE NIAGARA'S — Equilibristas sobre arame rotativo

ALIX MANON — cantora franceza

MR. CLEMENS — Com a sua maravilhosa troupe de gatos e macacos, amestrados

CONTINUAÇÃO DO

4º campeonato internacional de Luta Romana

GRANDIOSO PROGRAMMA POR TODA A TROUPE

AMANHÃ — Grandioso festival — AMANHÃ

COMMEMORATIVO DA

GLORIOSA DATA DE 20 DE SETEMBRO DE 1870

N. B. — Os bilhetes de hoje e de amanhã acham-se á venda na confeitaria Castellões, até ás 5 1/2 horas da tarde e desta hora em deante na bilheteria do theatro.

Preços das localidades: Camarotes (avant scène, posse) 20$; camarotes, posse, 15$; cadeiras de 1ª (com direito á circulação), 4$; cadeiras de 2ª (com direito á circulação), 3$; galerias (paraiso), 1$; ingresso, 2$; supplemento de cadeira de 1ª, 2$; supplemento de cadeira de 2ª, 1$; supplemento de passagem de cadeira de 2ª para 1ª, 1$; circulação, 1$000.

THEATRO CARLOS GOMES

Empreza PASCHOAL SEGRETO

Amanhã 20 de setembro *Amanhã*

Grandioso espectaculo commemorativo da tomada da

PORTA PIA

em Roma pelas tropas italianas no anno de 1870 e em beneficio da Sociedade Italiana de Beneficencia e Mutuo Soccorro e Escolas Italianas, honrado com a presença de autoridades italianas

Exhibição cinematographica de vistas animadas, apresentadas pelo cinematographo da empreza Paschoal Segreto, em tres partes prolongadas, reproduzindo as scenas desenroladas em Roma naquella faustosa data, fazendo-se ouvir antes de começar o espectaculo, varios oradores conhecidos, sendo os intervallos abrilhantados por duas excellentes bandas de musica militares.

Para esse espectaculo não ha passagem de bilhetes, respeitando-se as encommendas para elle feitas, sómente até hoje á noite na redacção do «Il Bersagliere» e amanhã na bilheteria do theatro.

Preços — Camarotes de 1ª 25$, ditos de 2ª 15$, cadeiras 4$ e entradas geraes 1$000.

A redacção do «Il Bersagliere», pede aos srs. possuidores de listas que ainda o não fizeram, de as remetterem até hoje para a redacção daquelle jornal.